

**ROMÂNIA**  
**JUDEȚUL TELEORMAN**  
**MUNICIPIUL ALEXANDRIA**  
**CONSILIUL LOCAL**

Nr. cadastral	S
31269	
Cartea Funciara nr.	

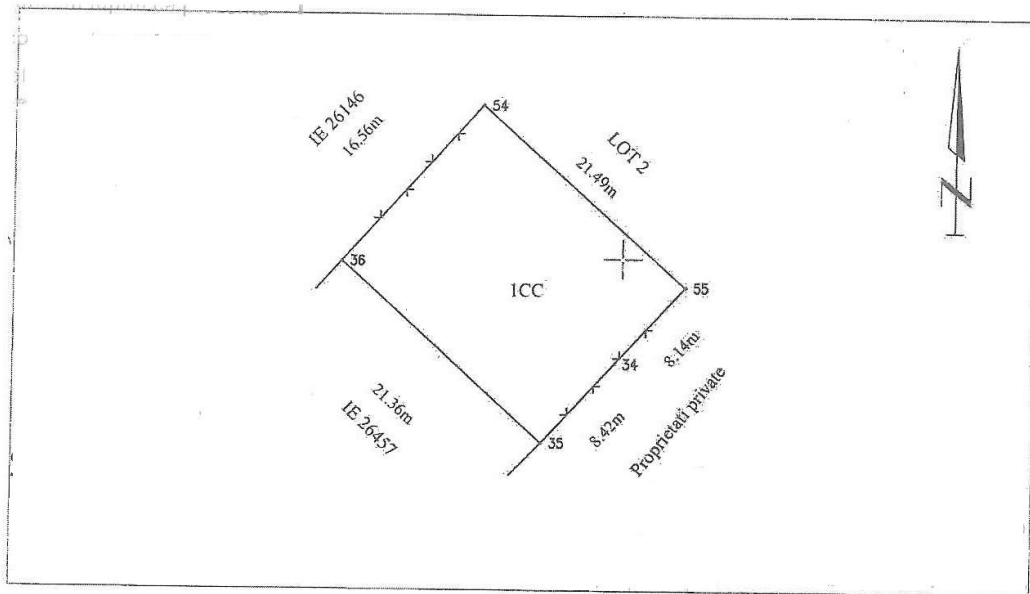

**A. Date referitoare la teren**

Nr. parcela	Categorie de folosinta	Suprafata (mp)	Mentiuni
1	CC	355	Teren intravilan, neimprejmuit pe laturile de est si vest, iar pe laturile de nord si sud cu grad plasa sarma.
<b>Total</b>		355	

**PREȘEDINTE DE ȘEDINȚĂ,**  
**CONSILIER,**  
**Ionela Cornelia ENE**

Teren situat în str. Horia, Cloșca și Crișan, nr. 162-lot 2, nr. cad. 31269, mun. Alexandria

**SUPRAFAȚĂ MĂSURATĂ TEREN = 355,00 mp**

**Anexa nr. 3 la**

**H.C.L.**

Nr. \_\_\_\_ din 29 octombrie 2024

**PLAN DE AMPLASAMENT ȘI DELIMITARE**