

ROMANIA
JUDETUL TELEORMAN
MUNICIPIUL ALEXANDRIA
CONSILIUL LOCAL

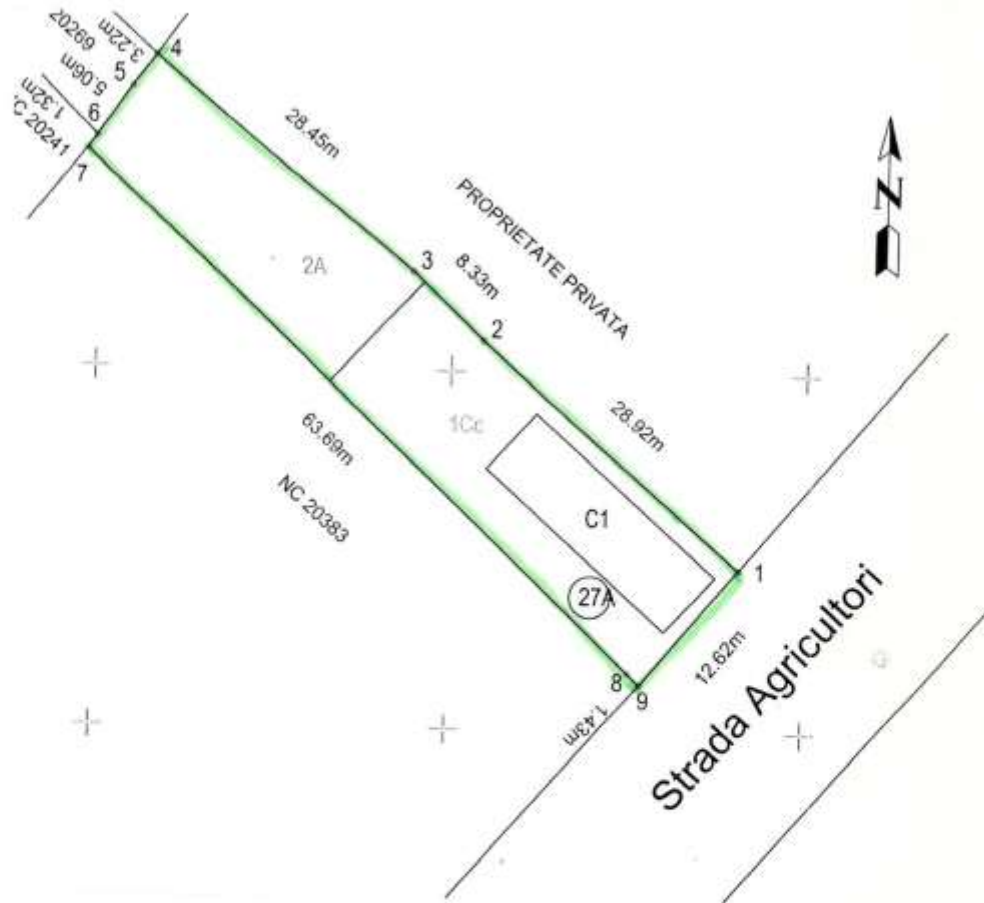

PRESEDINTE DE SEDINȚĂ
Consilier,
Gina Georgeta CUREA

	Str.Agriculcatori, nr.27 A
	Suprafață teren- 741.00mp
	Suprafață construită- 128.00mp

ANEXA Nr.1 la
H.C.L
Nr. _____ din _____ 2019
Plan de amplasament si delimitare imobil

ROMÂNIA
JUDETUL TELEORMAN
MUNICIPIUL ALEXANDRIA
CONSILIUL LOCAL



PRESEDINTE DE SEDINȚĂ
Consilier,
Gina Georgeta CUREA

	Str.Agriculcutori, nr.27 A
	Suprafață teren- 741.00mp
	Suprafață construită- 128.00mp

ANEXA Nr.2 la
H.C.L
Nr. _____ din _____ 2019
Plan de situație

