

ROMÂNIA
JUDEȚUL TELEORMAN
MUNICIPIUL ALEXANDRIA
CONSILIUL LOCAL

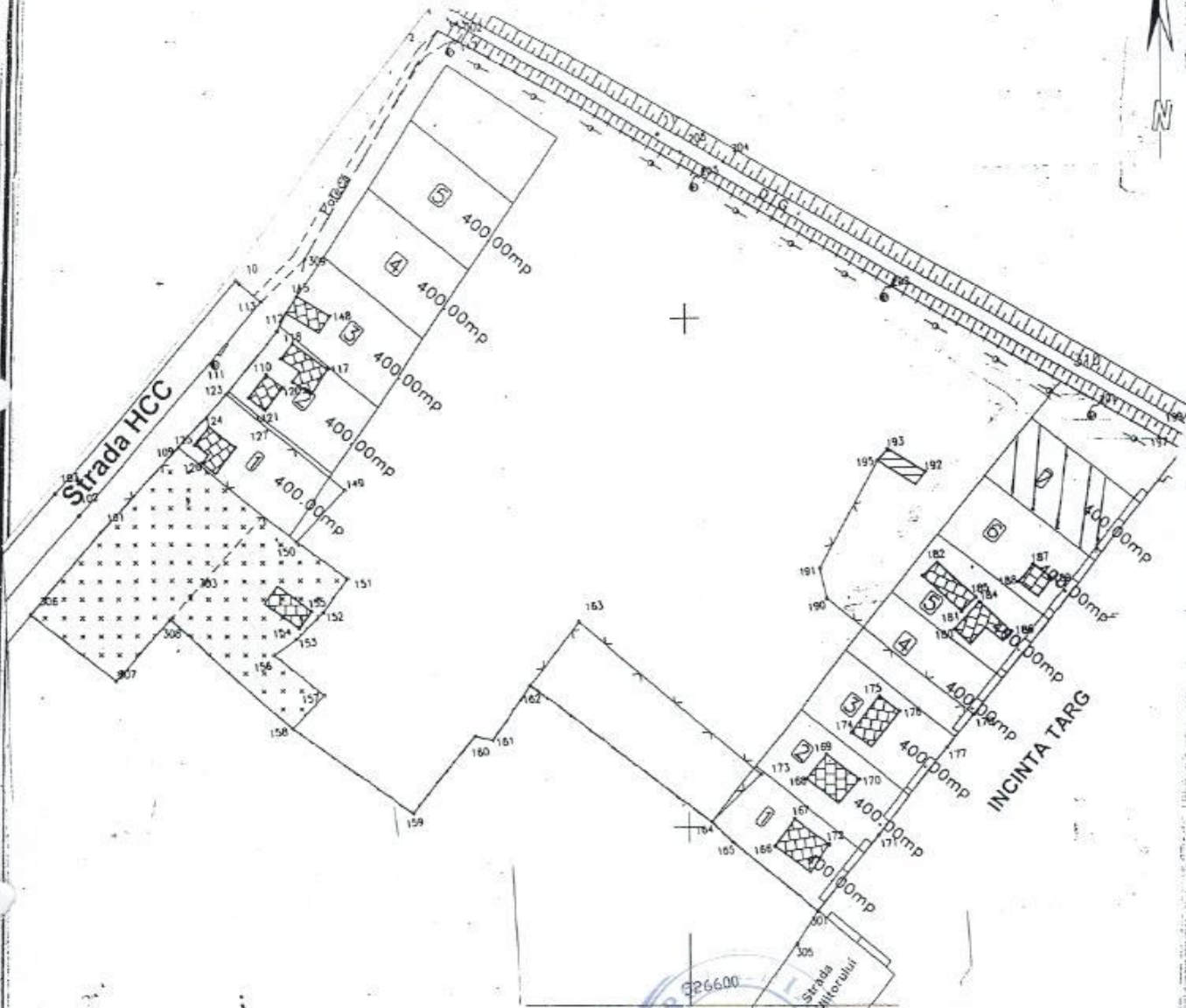

Suprafata totala teren = 19 770mp

Din care:

1 638 mp ocupati prin extinderea curtilor

18 132 mp ocupati sporadic cu constructii

PRESEDINTE DE SEDINTA
Consilier,

Dumitru Dan POPESCU

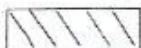

Teren actual in st. Hora
Clasica si Custom, nr. 179, lot 3/7

AMPLASAMENTE PROPUSE



Suprafata teren 400,00 mp
AMPLASAMENTE PROPUSE



AMPLASAMENTE EXISTENTE

Anexa nr. 3 la
H.C.L.

Nr. 79 din 28.03. 2013

PLAN DE SITUATIE
NR. 1