

ROMÂNIA  
JUDEȚUL TELEORMAN  
MUNICIPIUL ALEXANDRIA  
CONSILIUL LOCAL

BLOC L29, SC C, AP 29

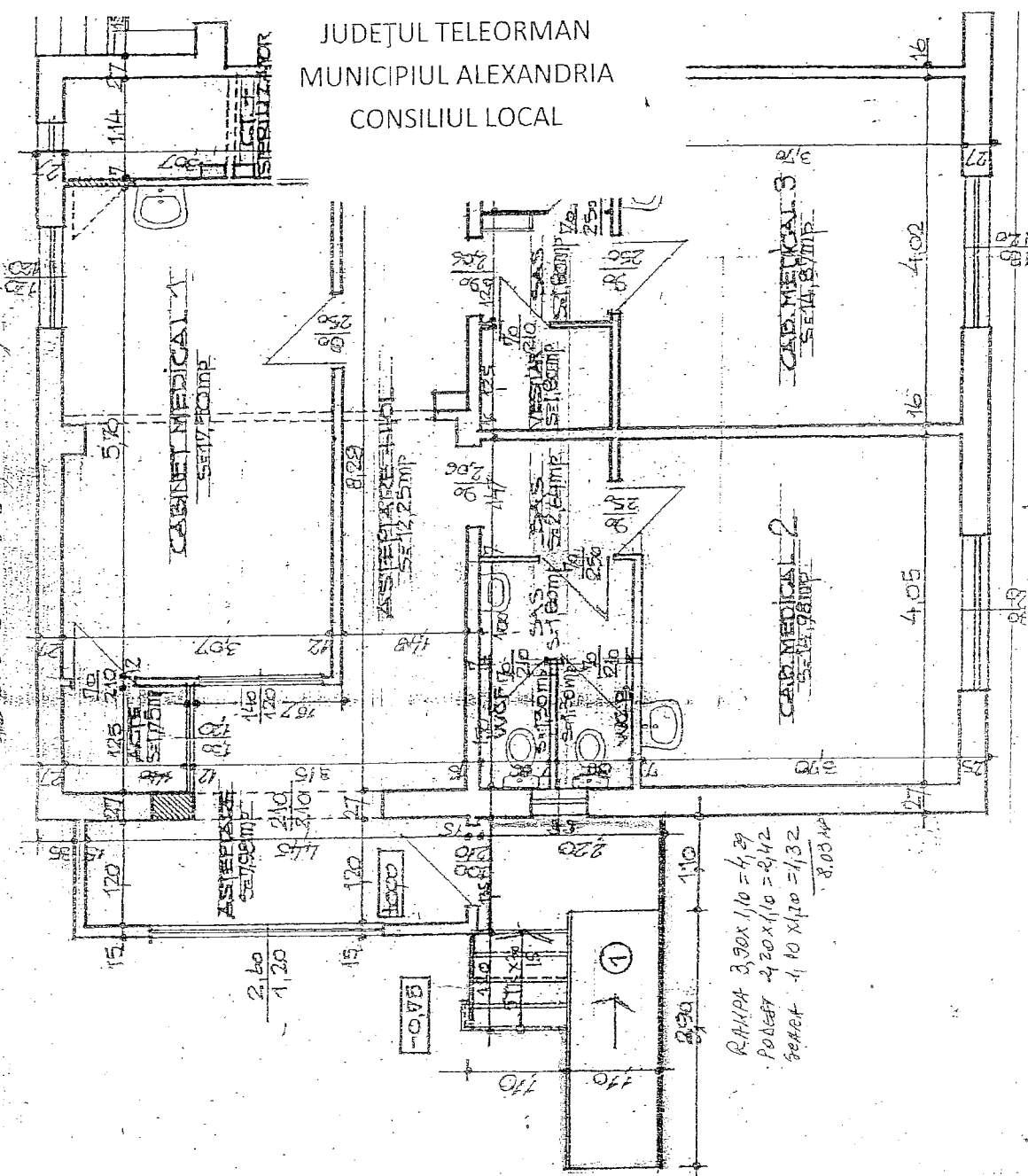

R.A.H.P.A 3,30x1,10 = 4,27  
 POZEST 4,20x1,10 = 4,62  
 BEACET 4,10x1,20 = 4,92  
 8,03 mp

STR. JUVĂRII

PREȘEDINTE DE ȘEDINȚĂ,

Consilier:

Ionuț NEACȘU

Anexa nr. 2 la

H.C.L.

Nr. 299 din 23.10.2014

PLAN DE SITUAȚIE

NR. 1

STR. JUVĂRII, BLOC L29, SC C

AMPLASAMENTE PROPUSE

S<sub>T</sub> = 8,03 mp

AMPLASAMENTE PROPUSE

AMPLASAMENTE EXISTENTE