

ROMANIA  
JUDETUL TELEORMAN  
MUNICIPIUL ALEXANDRIA  
CONSILIUL LOCAL

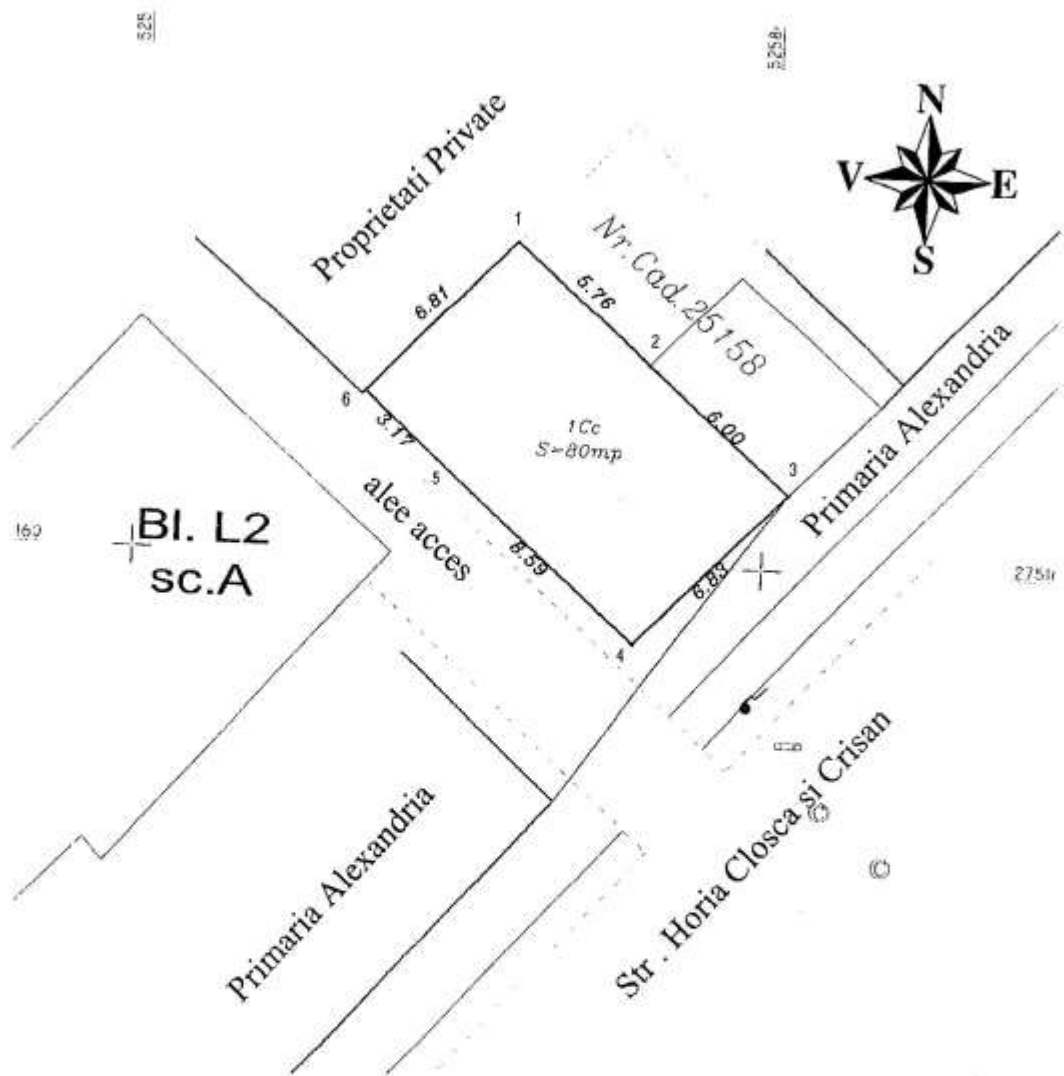

PRESEDINTE DE SEDINTA  
Consilier,  
Silvia COBĂRLIE

	Str.Horia Closca si Crisan, zona bl.L2	ANEXA Nr.2 la H.C.L Nr. _____ din _____ 2019 Plan de amplasament si delimitare imobil Nr.1
	Suprafata teren 80.00mp	

ROMANIA  
 JUDETUL TELEORMAN  
 MUNICIPIUL ALEXANDRIA  
 CONSILIUL LOCAL

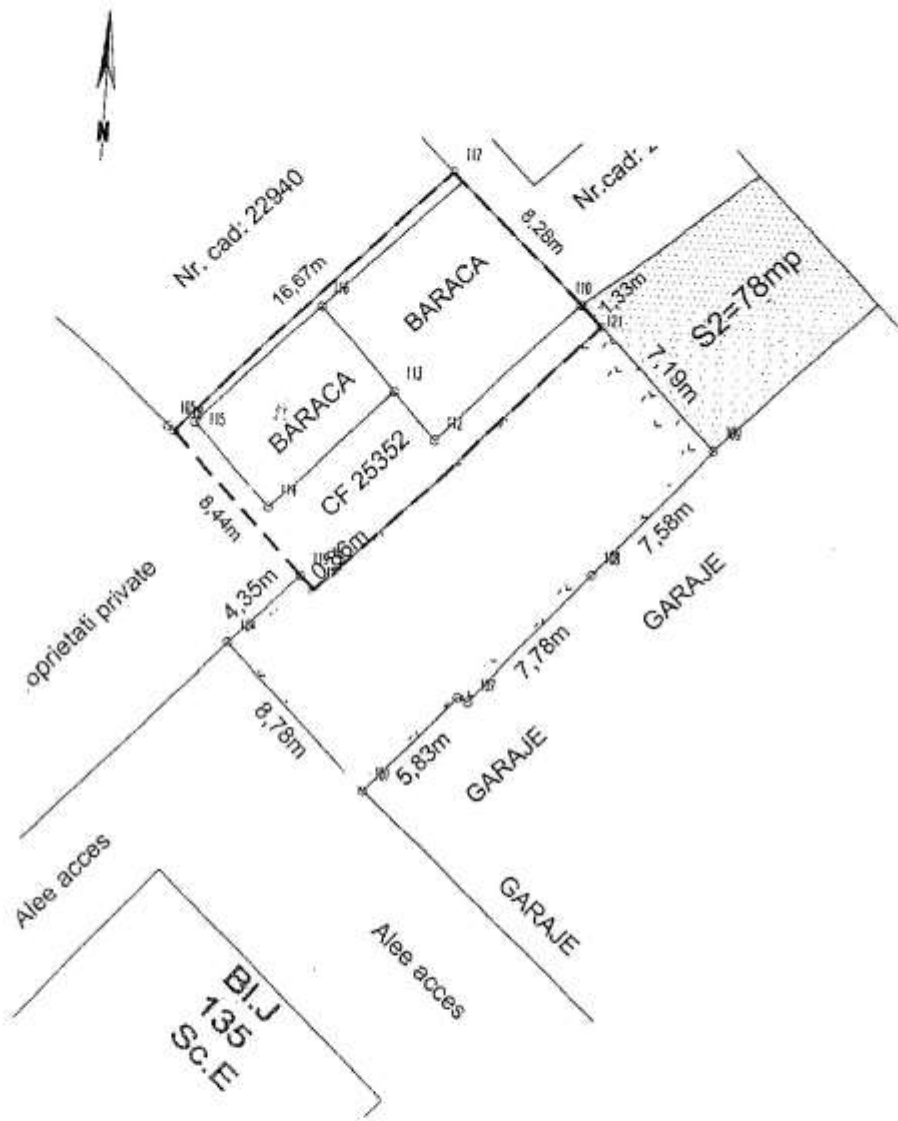

PRESEDINTE DE SEDINTA  
 Consilier,  
 Silvia COBĂRLIE

	Str. Negru Vodă, zona bl.J135	ANEXA Nr.2 la H.C.L Nr. _____ din _____ 2019 Plan de amplasament si delimitare imobil Nr.2
	Suprafata teren 78.00mp	

ROMANIA  
 JUDETUL TELEORMAN  
 MUNICIPIUL ALEXANDRIA  
 CONSILIUL LOCAL

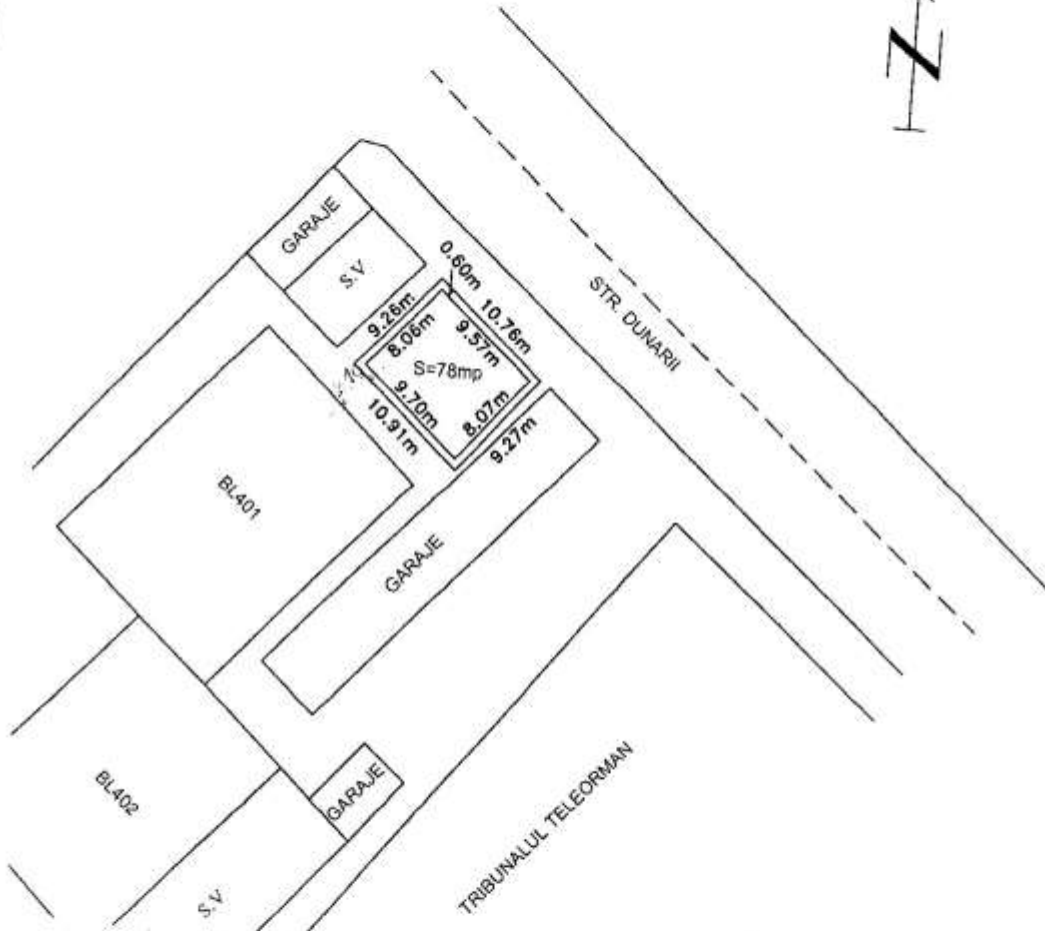

PRESEDINTE DE SEDINȚĂ  
 Consilier,  
 Silvia COBĂRLIE

	Str. Dunării, zona bl.401	ANEXA Nr.2 la H.C.L Nr. _____ din _____ 2019 Plan de amplasament si delimitare imobil Nr.3
	Suprafață teren 78.00mp	

ROMANIA  
 JUDETUL TELEORMAN  
 MUNICIPIUL ALEXANDRIA  
 CONSILIUL LOCAL

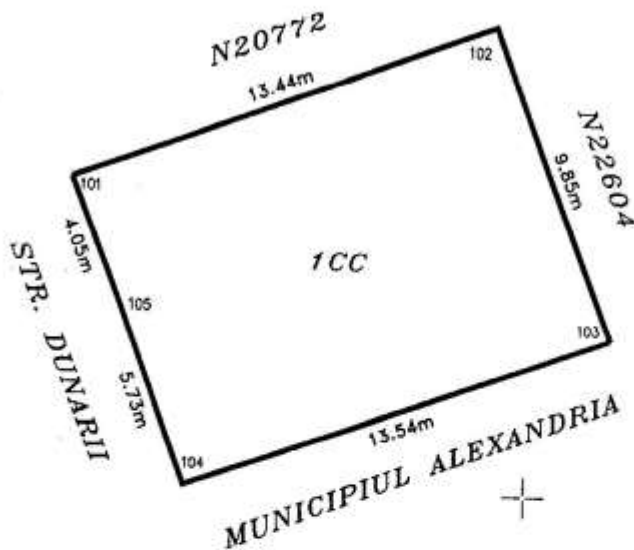

Parcela (5)

Nr. Pct.	Coordonate pct.de contur		Lungimi laturi D(i,i+1)
	X [m]	Y [m]	
101	272609.169	528146.217	13.444
102	272613.942	528158.785	
103	272604.800	528162.440	13.542
104	272600.048	528149.759	5.734
105	272605.413	528147.734	4.051
S(5)=132.15mp			P=46.617m

PRESEDINTE DE SEDINȚĂ  
 Consilier,  
 Silvia COBĂRLIE

	Str. Dunării, zona Fruleg
	Suprafață teren 132.00mp

ANEXA Nr.2 la  
 H.C.L  
 Nr. \_\_\_\_\_ din \_\_\_\_\_ 2019  
 Plan de amplasament si delimitare imobil  
 Nr.4

ROMÂNIA  
 JUDEȚUL TELEORMAN  
 MUNICIPIUL ALEXANDRIA  
 CONSILIUL LOCAL

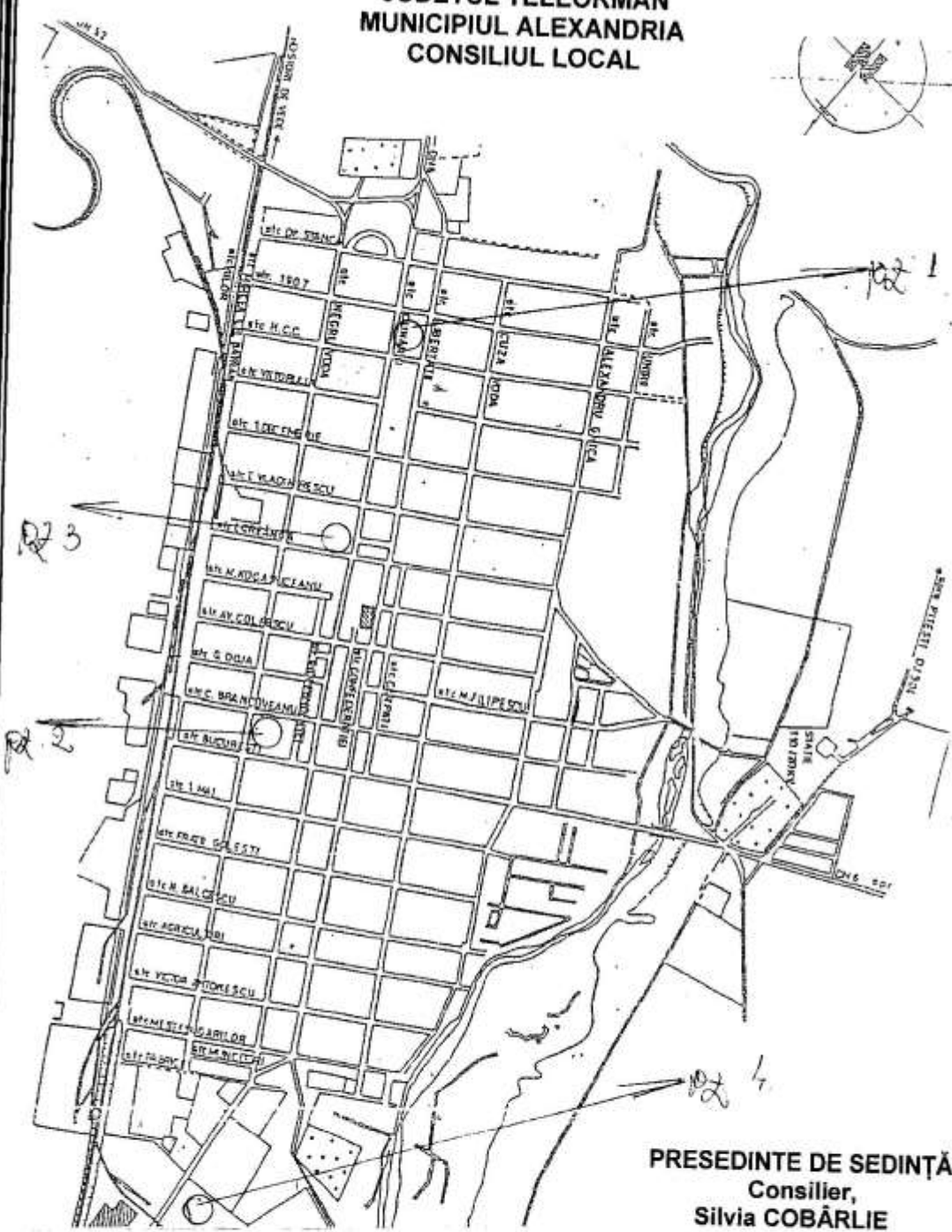

**PRESEDINTE DE SEDINȚĂ**  
**Consilier,**  
**Silvia COBĂRLIE**

○	

**ANEXA Nr.3 la**  
**H.C.L**  
 Nr. \_\_\_\_\_ din \_\_\_\_\_ 2019

**Plan de încadrare în teritoriu**