

ANEXA Nr. 2 la
H.C.L.
din
2019
Nr. _____
Plan de amplasament si delimitare imobili
Nr.1

Str. Dunării, nr. 163 A
Suprafață teren- 33,00mp

PRESEDINTE DE SEDINTĂ
Consilier,
Gina Georgeta CUREA

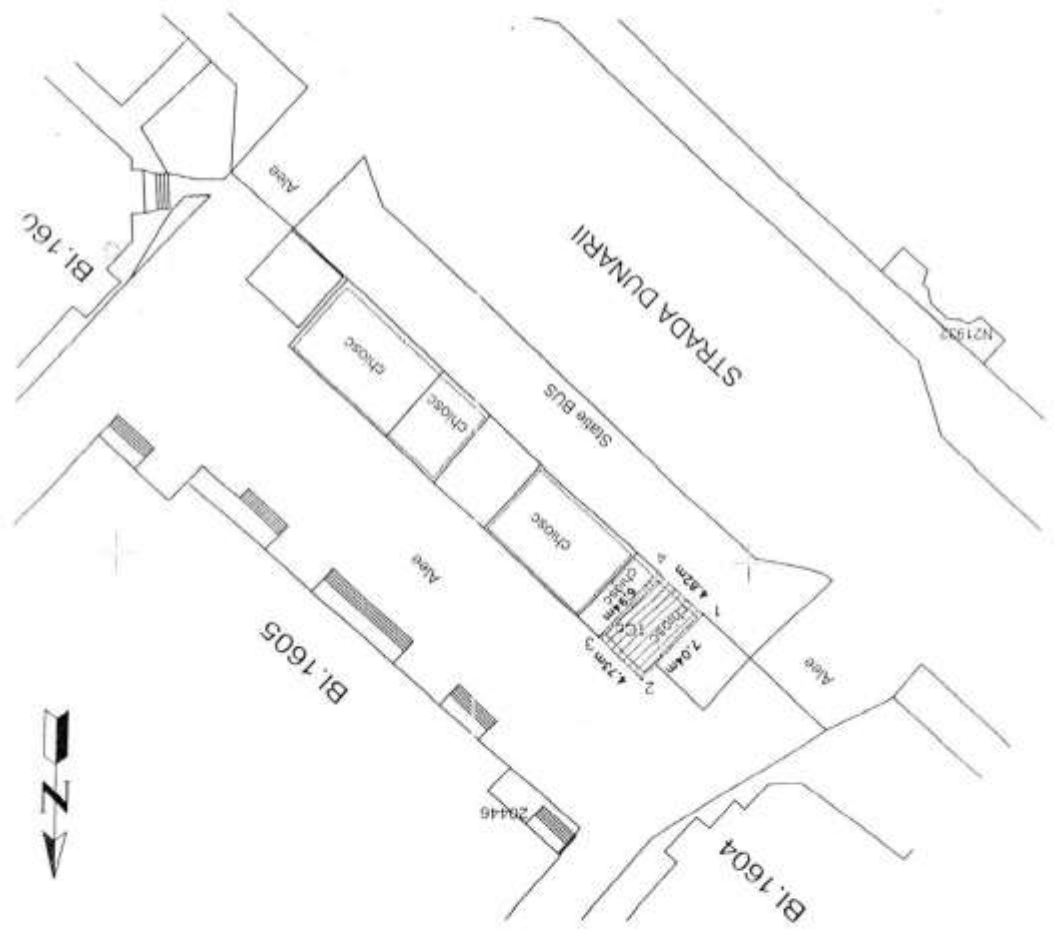

ROMANIA
JUDETUL TELEORMAN
MUNICIPIUL ALEXANDRIA
CONSILIUL LOCAL

Suprafață teren- 33,00mp	
Str. Dunării, nr.163 A	

ANEXA Nr.3 la H.C.L. din 2019 Nr. Plan de situație Nr.1

PRESEDINTE DE SEDINȚĂ
Consilier,
Gina Georgeta CUREA

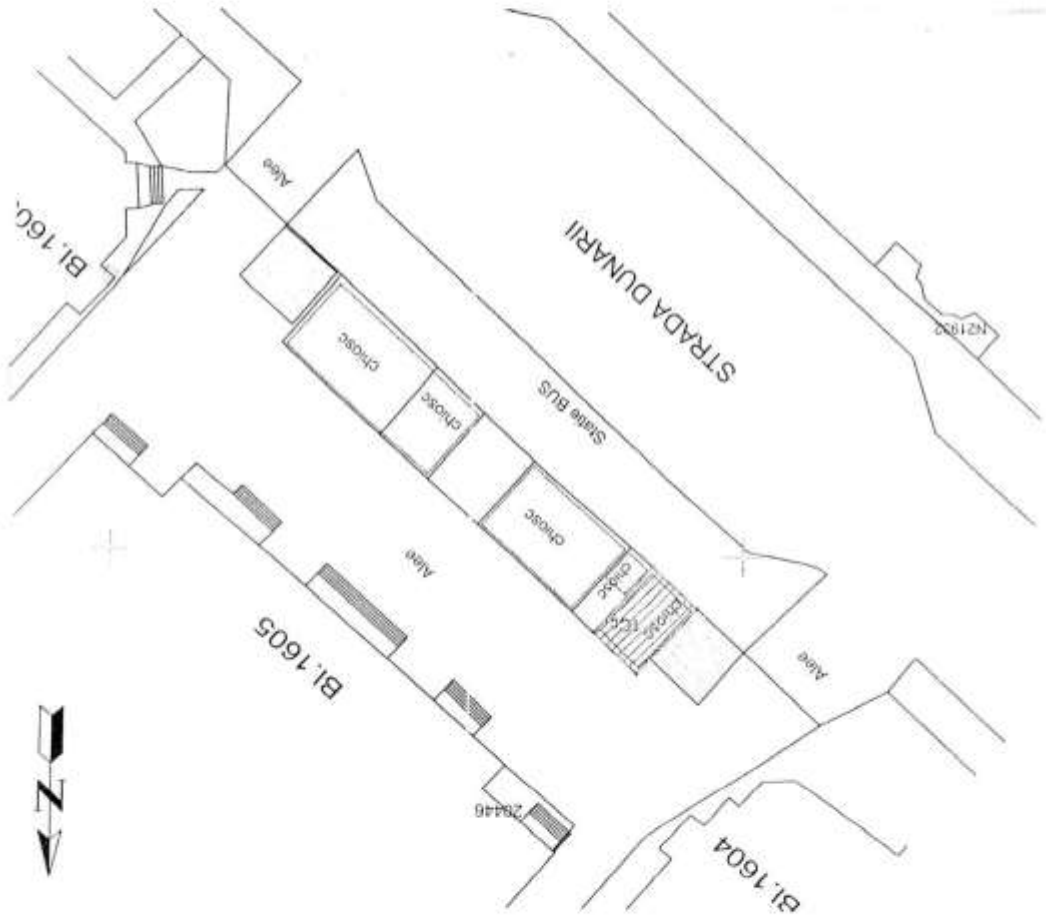

ROMÂNIA
JUDETUL TELEORMAN
MUNICIPIUL ALEXANDRIA
CONSILIUL LOCAL

ANEXA Nr.2 la
H.C.L.
Nr. _____ din
2019
Plan de amplasament si delimitare imobil
Nr.2

Str. Dunării, nr.163 B
Suprafață teren- 16.00mp

PRESEDINTE DE SEDINTĂ
Consilier,
Gina Georgeta CUREA

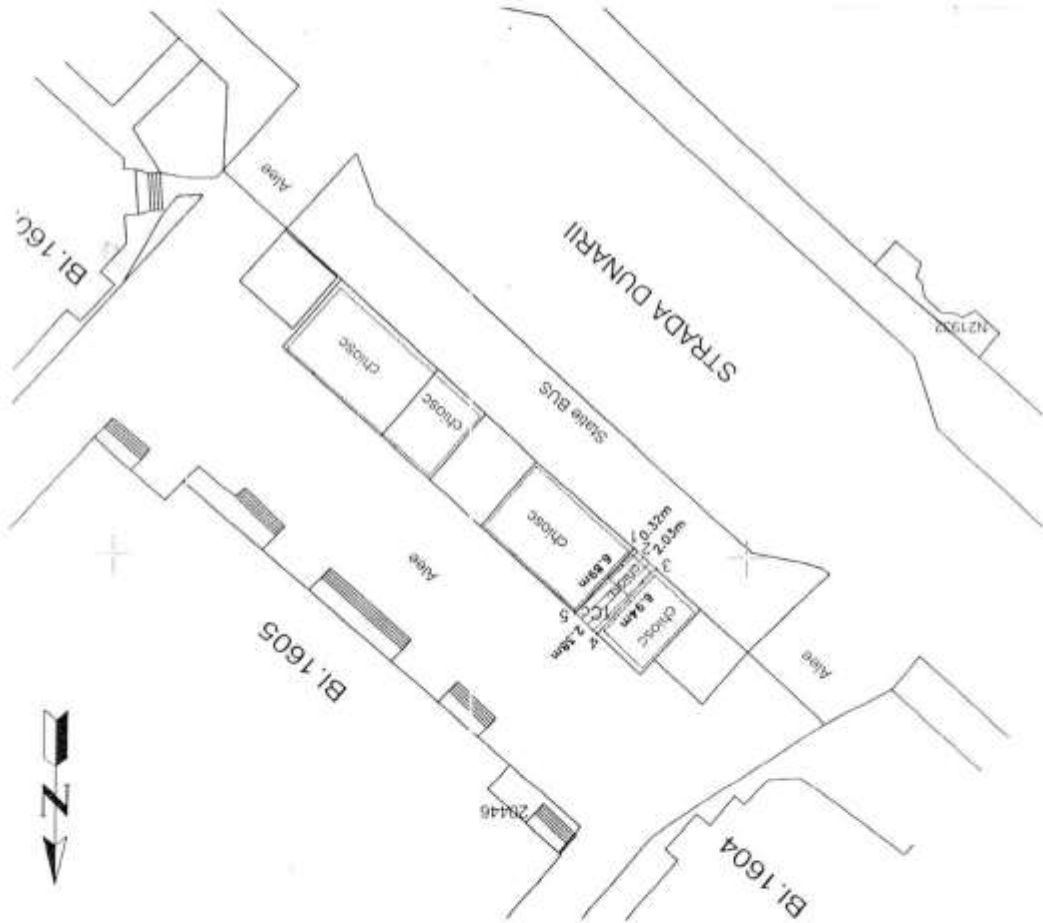

ROMANIA
JUDETUL TELEORMAN
MUNICIPUL ALEXANDRIA
CONSILIUL LOCAL

ANEXA Nr.3 la H.C.L. din 2019	Nr. _____ Plan de situație Nr.2	Str. Dunării, nr.163 B	
		Suprafață teren- 16.00mp	

PRESEDINTE DE SEDINȚĂ
Consilier,
Gina Georgeta CUREA

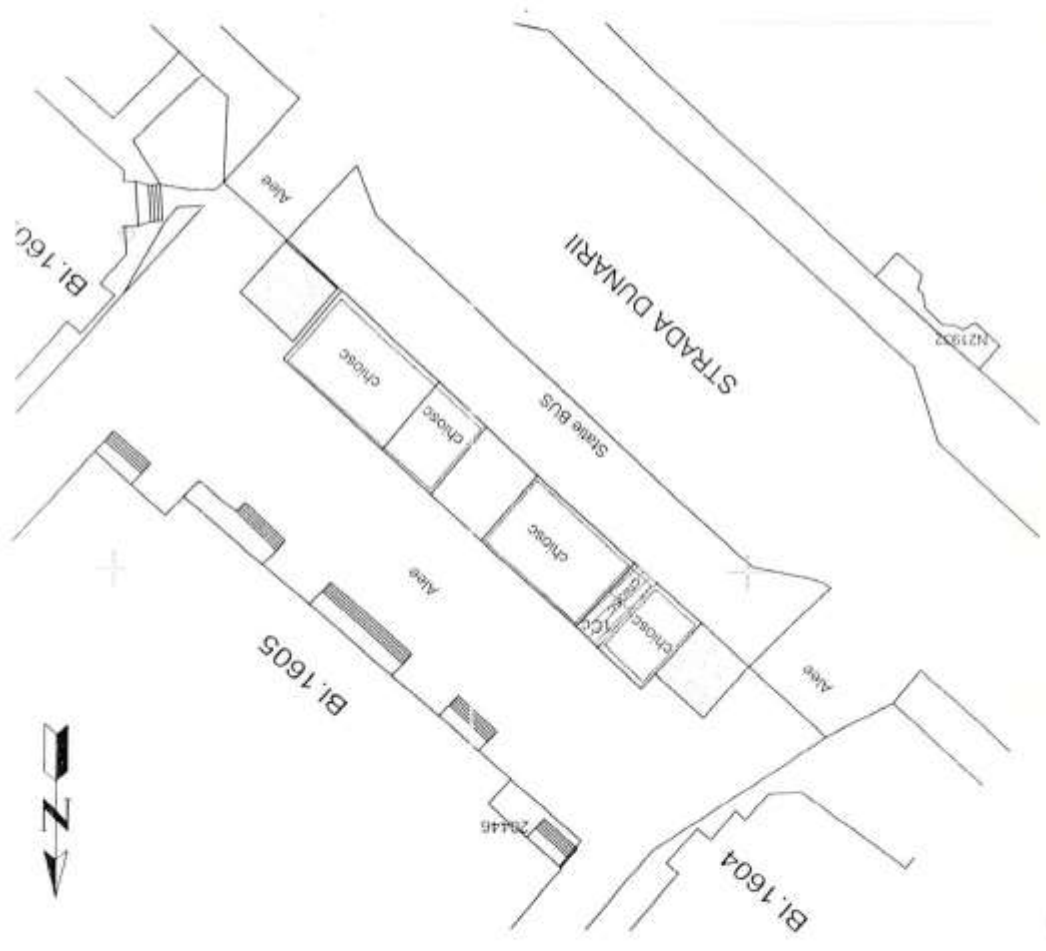

ROMANIA
JUDETUL TELEORMAN
MUNICIPIUL ALEXANDRIA
CONSILIUL LOCAL

Str. Dunării, nr.163 C	Suprafață teren- 70,00mp
ANEXA Nr.2 la H.C.L. din 2019 Nr.3 Plan de amplasament și delimitare imobil	

PRESEDINTE DE SEDINȚĂ
Consilier,
Gina Georgeta CUREA

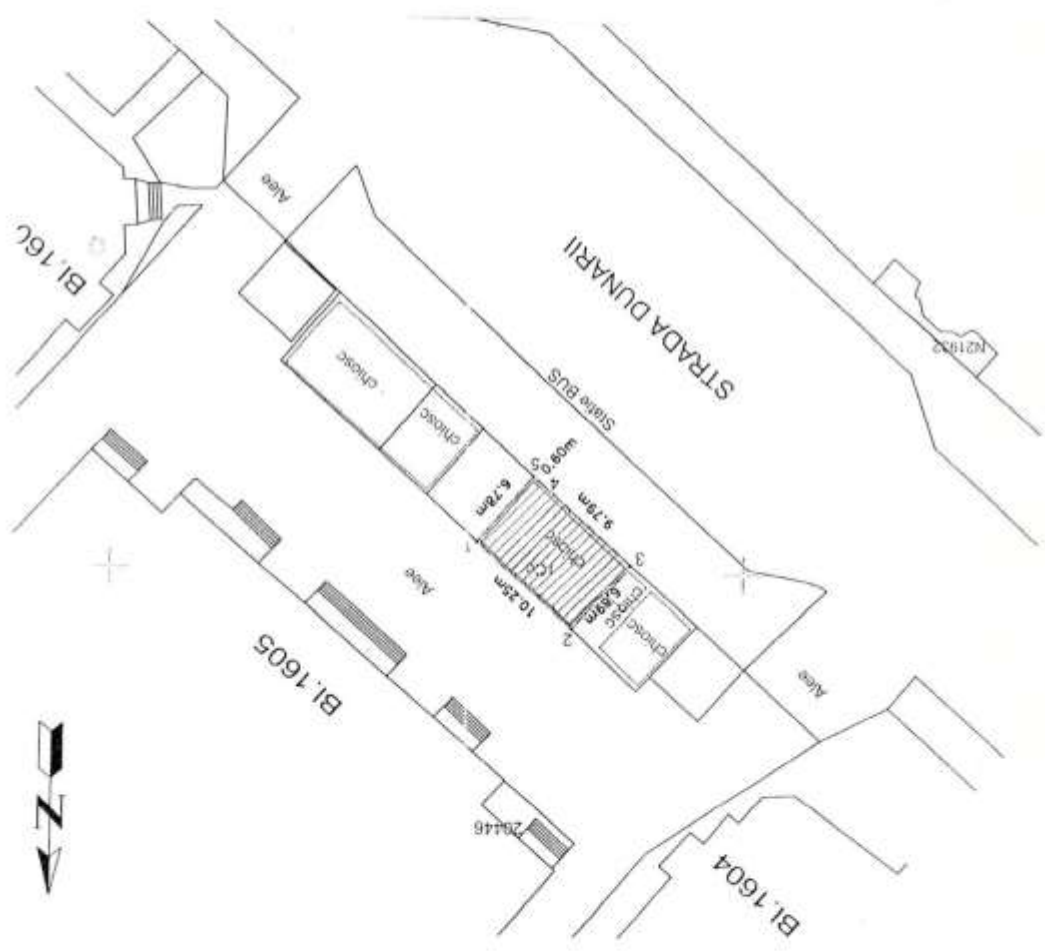

ROMÂNIA
JUDEȚUL TELEORMAN
MUNICIPIUL ALEXANDRIA
CONSILIUL LOCAL

Str. Dunării, nr. 163 C	
Suprafață teren- 70.00mp	
ANEXA Nr.3 la H.C.L. din Plan de situație Nr.3 2019	

PRESEDINTE DE SEDINTĂ
 Consilier,
 Gina Georgeta CUREA

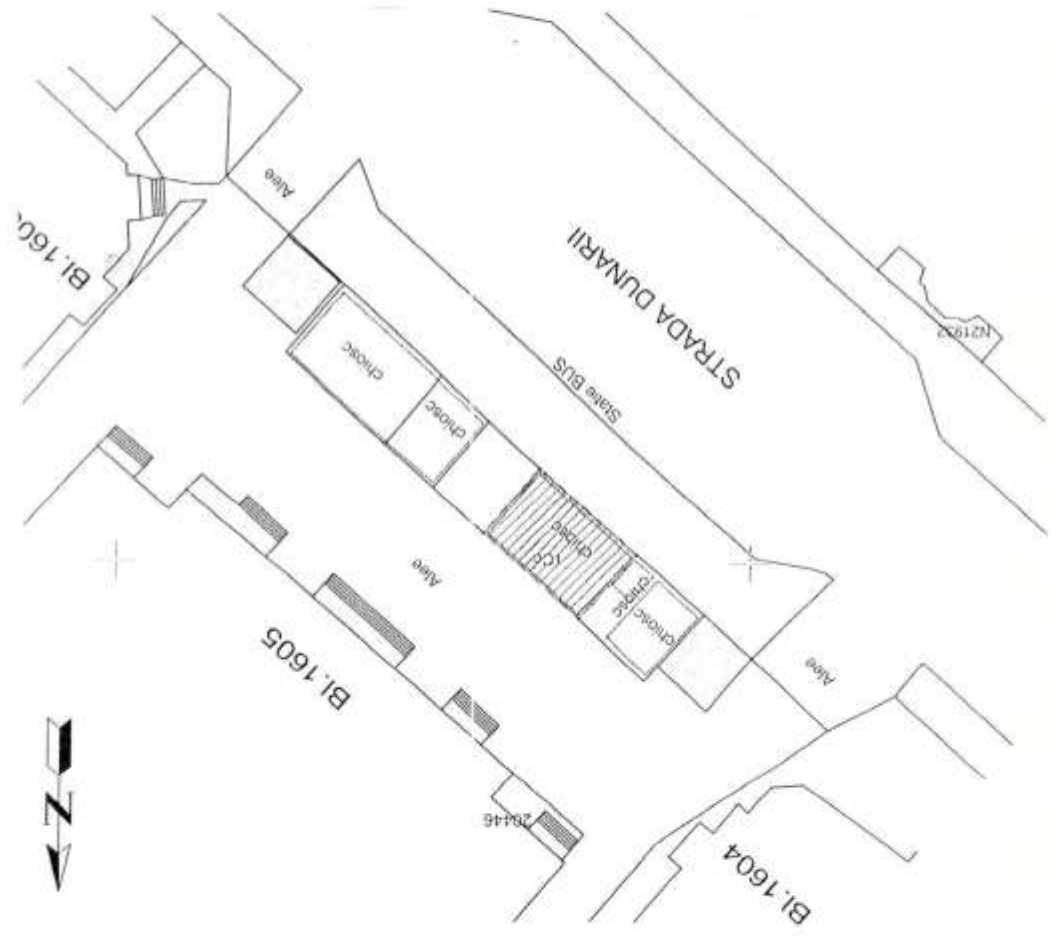

ROMÂNIA
 JUDEȚUL TELEORMAN
 MUNICIPIUL ALEXANDRIA
 CONSILIUL LOCAL

Str. Dunării, nr.163 D	
Suprafață teren- 72,00mp	
ANEXA Nr.3 la	Nr.4
H.C.L	Plan de situație
din	2019

PRESEDINTE DE SEDINȚĂ
 Consilier,
 Gina Georgeta CUREA

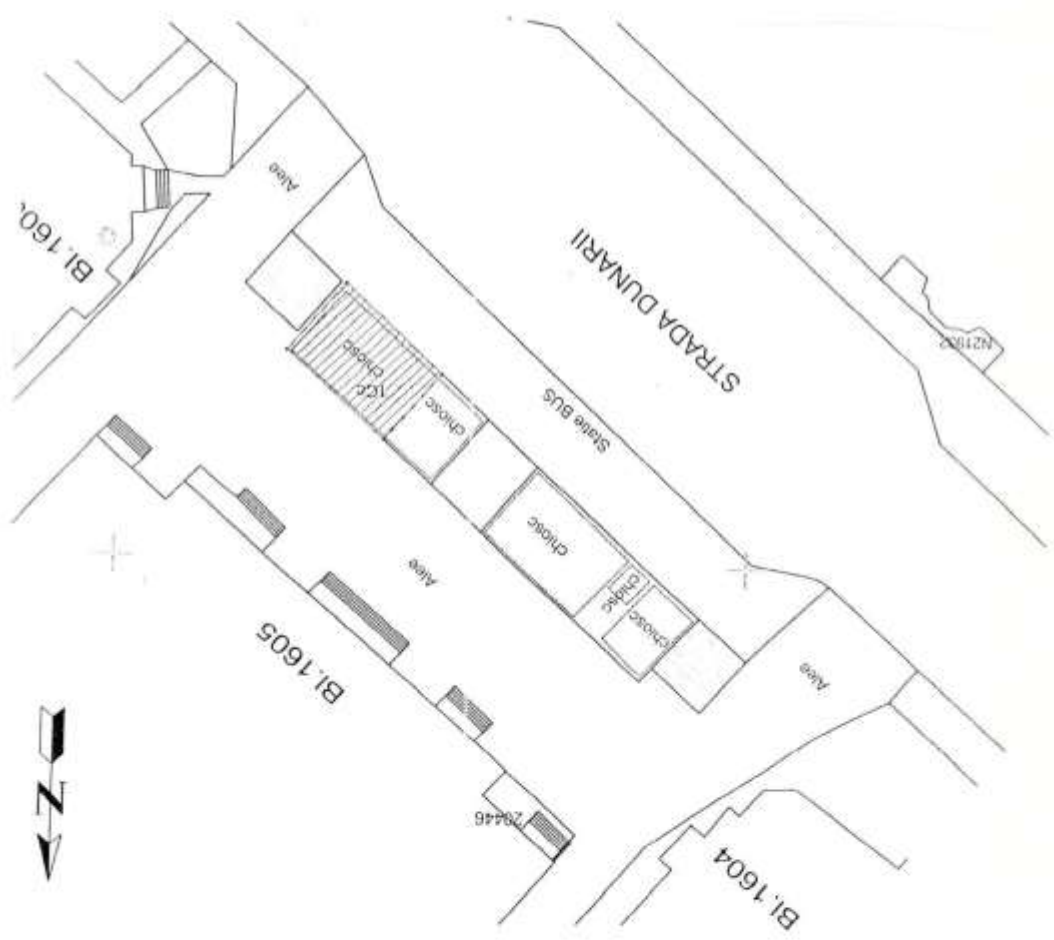

ROMÂNIA
 JUDEȚUL TELEORMAN
 MUNICIPIUL ALEXANDRIA
 CONSILIUL LOCAL

ANEXA Nr.2 la
H.C.L.
Nr. _____ din _____
Plan de amplasament și delimitare imobil
Nr.5

Str. 1 Decembrie, nr.172 A

Suprafață teren- 24,00mp

PRESEDINTE DE SEDINȚĂ
Consilier,
Gina Georgeta CUREA

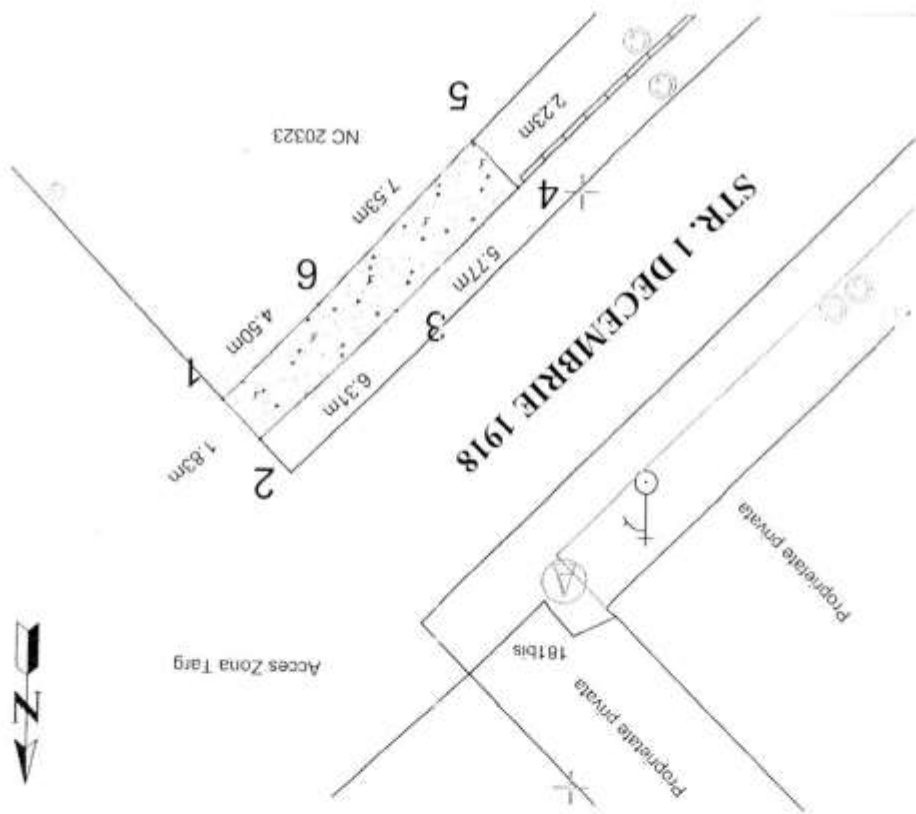

ROMANIA
JUDETUL TELEORMAN
MUNICIPIUL ALEXANDRIA
CONSILIUL LOCAL

ANEXA Nr.3 la H.C.L. din Plan de situație Nr.5 2019	Str. 1 Decembrie, nr.172 A	
	Suprafață teren- 24,00mp	

PRESEDINTE DE SEDINȚĂ
 Consilier,
 Gina Georgeta CUREA

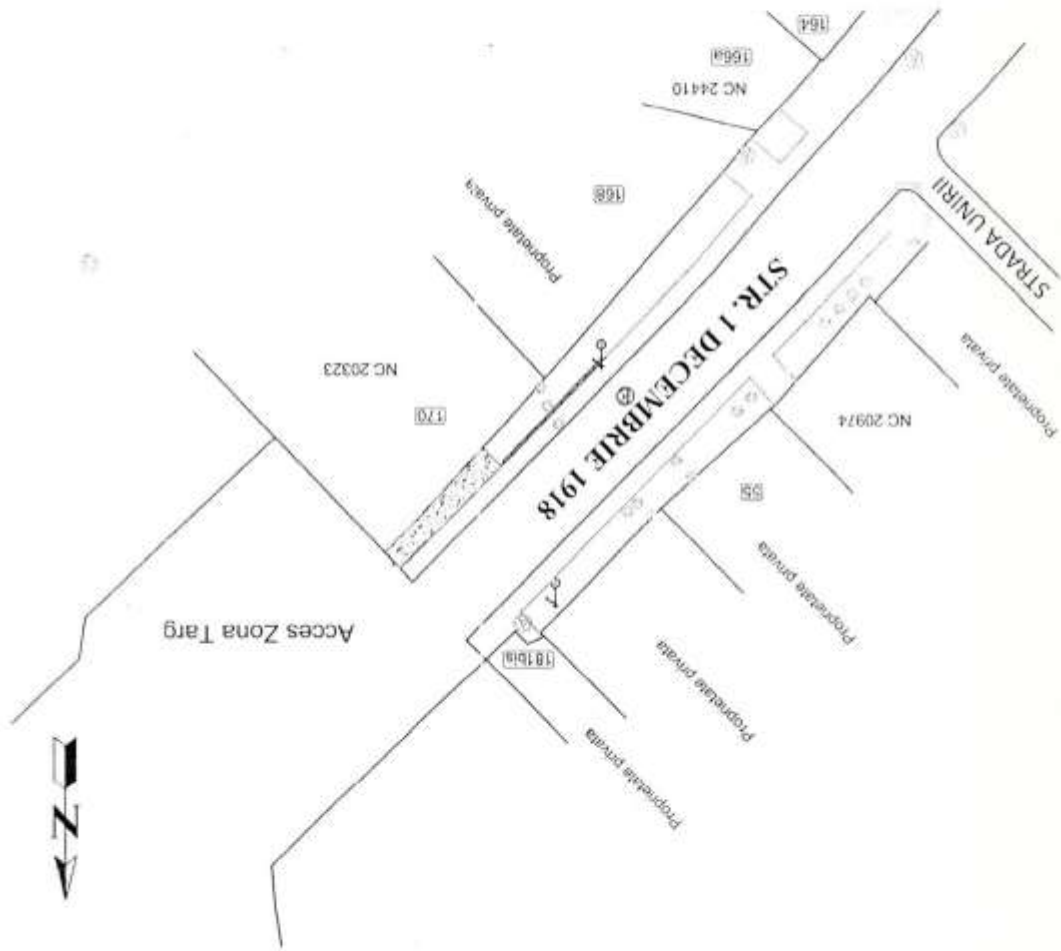

ROMÂNIA
 JUDEȚUL TELEORMAN
 MUNICIPIUL ALEXANDRIA
 CONSILIUL LOCAL

ANEXA Nr.3 la H.C.L. din Plan de situație Nr.6 2019	Str. Villor, zona Slioz	Suprafata teren- 200.00mp
--	-------------------------	---------------------------

PRESEDINTE DE SEDINȚĂ
 Consilier,
 Gina Georgeta CUREA

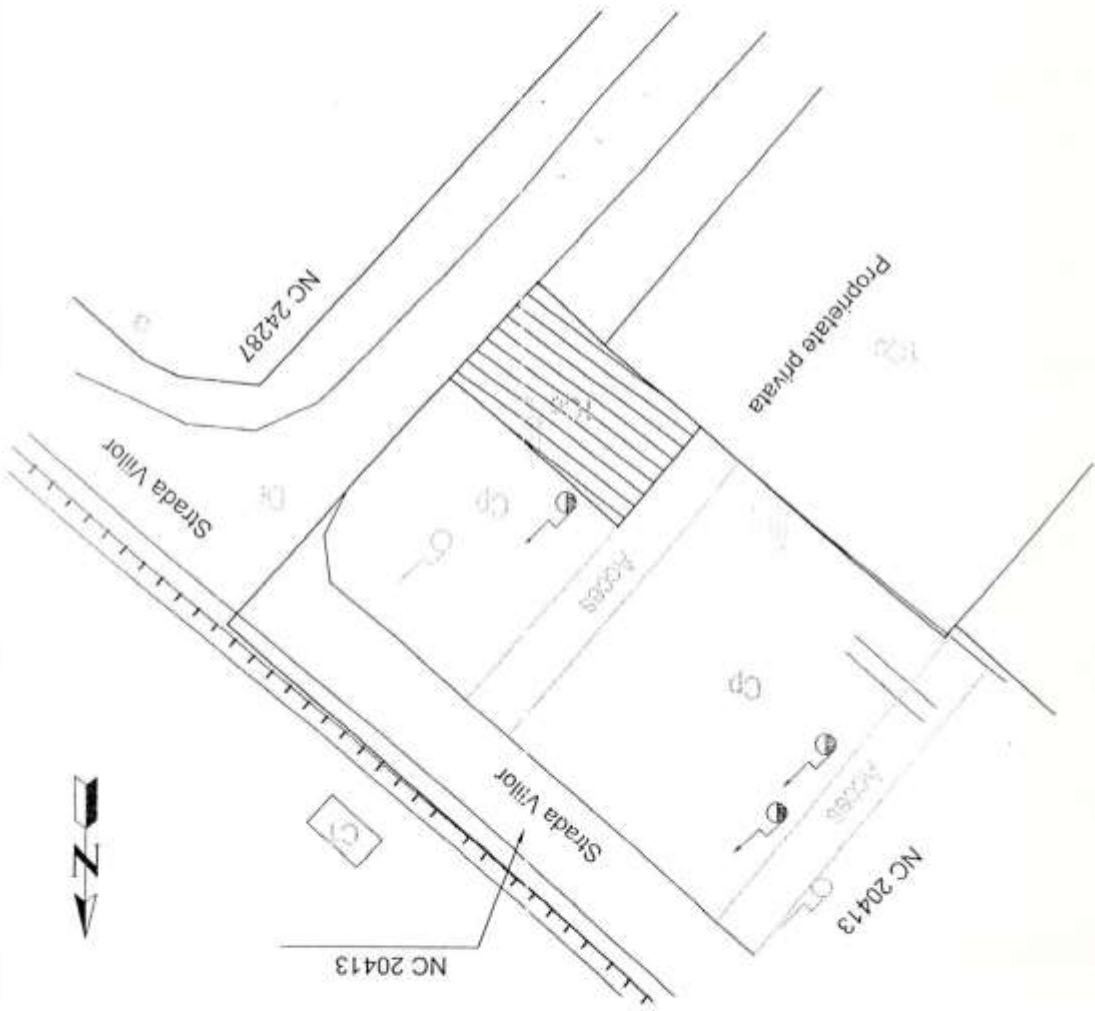

ROMÂNIA
 JUDEȚUL TELEORMAN
 MUNICIPIUL ALEXANDRIA
 CONSILIUL LOCAL

ROMANIA
JUDETUL TELEORMAN
MUNICIPIUL ALEXANDRIA
CONSILIUL LOCAL

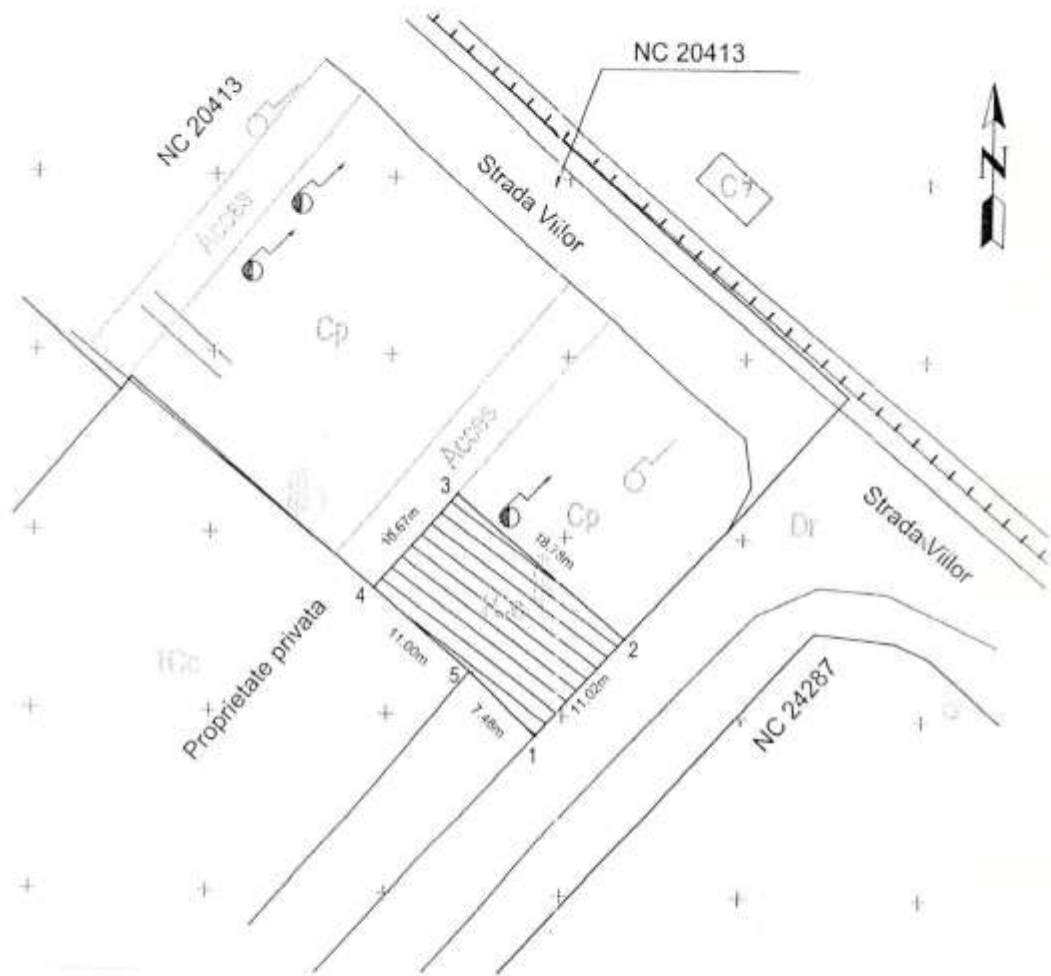

PRESEDINTE DE SEDINȚĂ
Consilier,
Gina Georgeta CUREA

	Str. Viilor, zona Siloz
	Suprafată teren- 200.00mp

ANEXA Nr.2 la
H.C.L.
Nr. _____ din _____ 2019
Plan de amplasament și delimitare imobil
Nr.6

