

ROMÂNIA
JUDETUL TELEORMAN
MUNICIPIUL ALEXANDRIA
CONSILIUL LOCAL

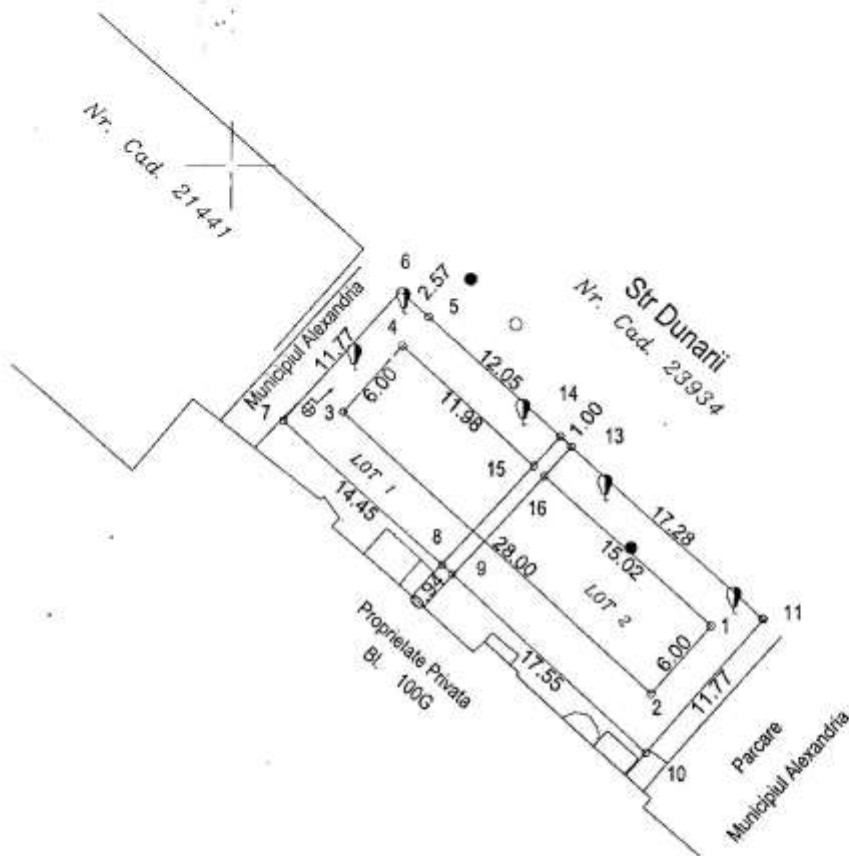

Bl. 587

PRESEDINTE DE SEDINȚĂ
Consilier,
Silvia COBĂRLIE

	Str. Dunării, zona bl. G100 Peco Suprafață teren – 387.00mp
	Lot 1 - 216.00mp
	Lot 2 - 171.00mp

ANEXA Nr.1 la
H.C.L.
Nr. _____ din _____ 2019
Plan de amplasament și delimitare imobil
propus a fi dezmembrat

ROMÂNIA
JUDEȚUL TELEORMAN
MUNICIPIUL ALEXANDRIA
CONSILIUL LOCAL

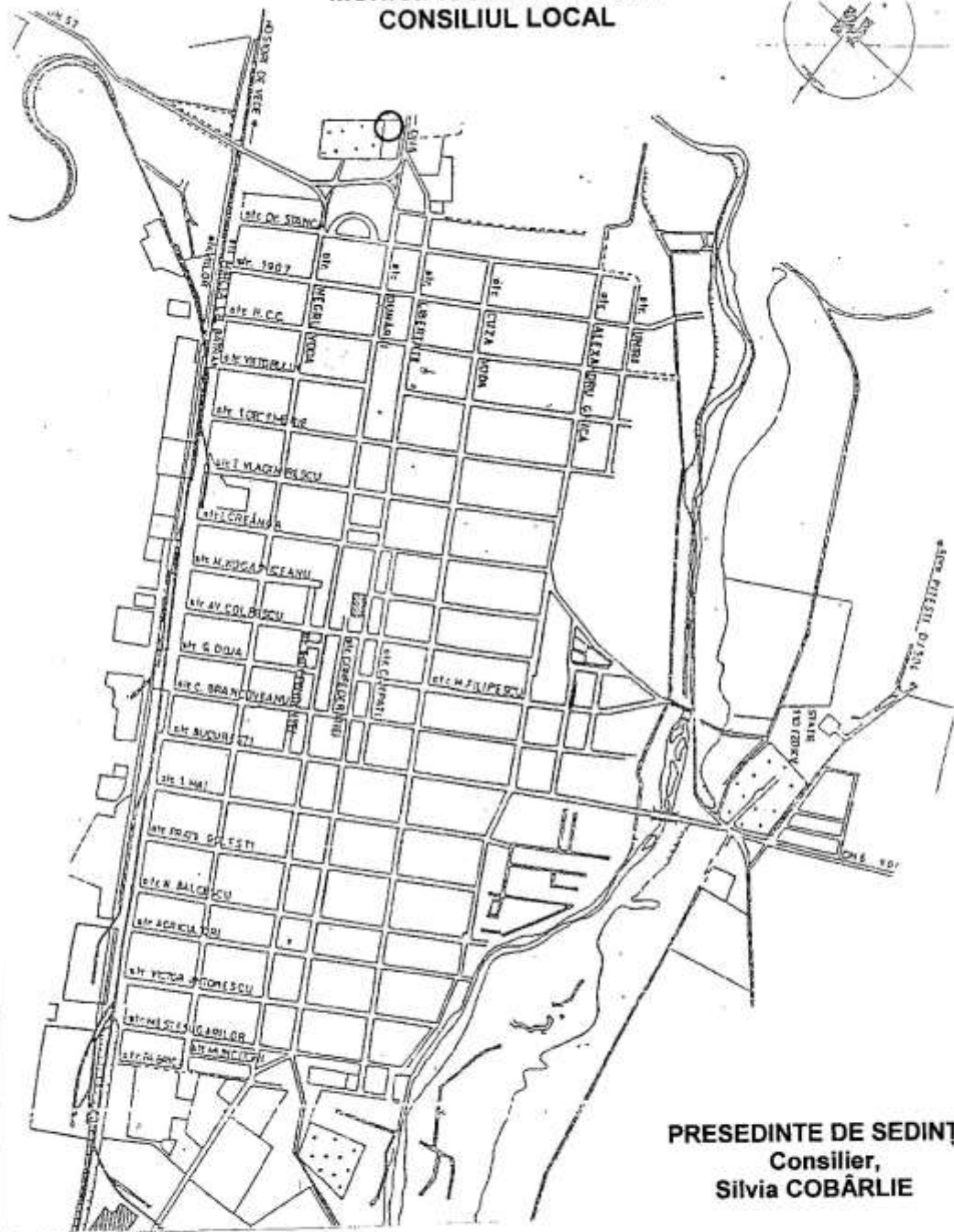

PRESEDINTE DE SEDINȚĂ
Consilier,
Silvia COBĂRLIE

○	

ANEXA Nr.2 la
H.C.L.
Nr. _____ din _____ 2019
Plan de încadrare în teritoriu

