

ROMANIA
JUDETUL TELEORMAN
MUNICIPIUL ALEXANDRIA
CONSILIUL LOCAL

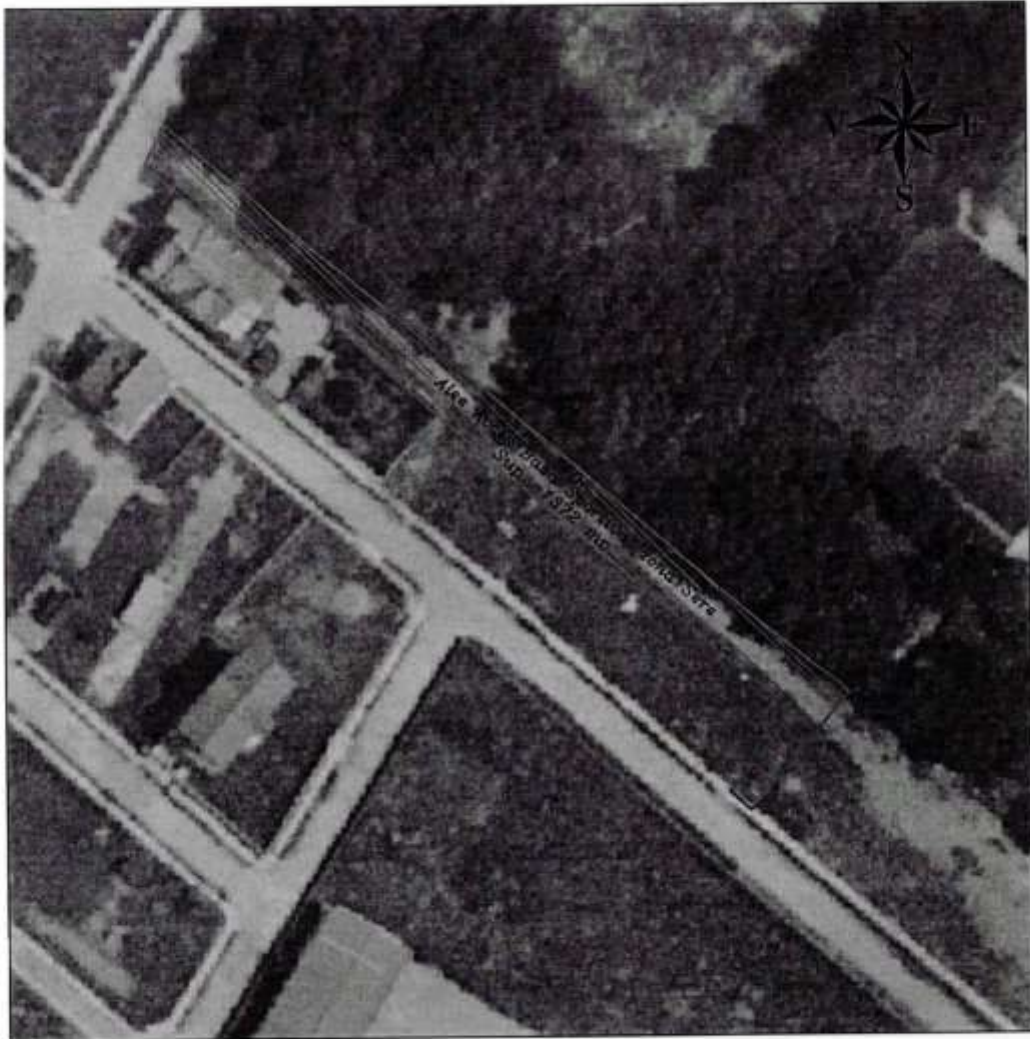

 -AMPLASAMENT STUDIAT

PRESEDINTE DE SEDINTA,
Consilier,
Silvia COBÂRLIE

Mun. Alexandria, Alee acces Baza Sportiva, zona Sere, jud.
Teleorman

Suprafata totala masurata a imobilului=1372,00 m.p.

Anexa nr. 3 la
H.C.L.

Nr.362 din 31 octombrie 2019

PLAN DE INCADRARE IN ZONA NR. 3

