

ROMÂNIA
JUDEȚUL TELEORMAN
MUNICIPIUL ALEXANDRIA
CONSILIUL LOCAL

PLAN DE AMPLASAMENT SI DELIMITARE A IMOBILULUI
 Scara 1:500

ANEXA NR.1.35

Nr. cadastral	Suprafata masurata	Adresa imobilului	
2532	636 mp	Soseava Turnu Magurele nr.4, Lot 2	
Carte Funciara nr.		UAT	MUNICIPIUL ALEXANDRIA

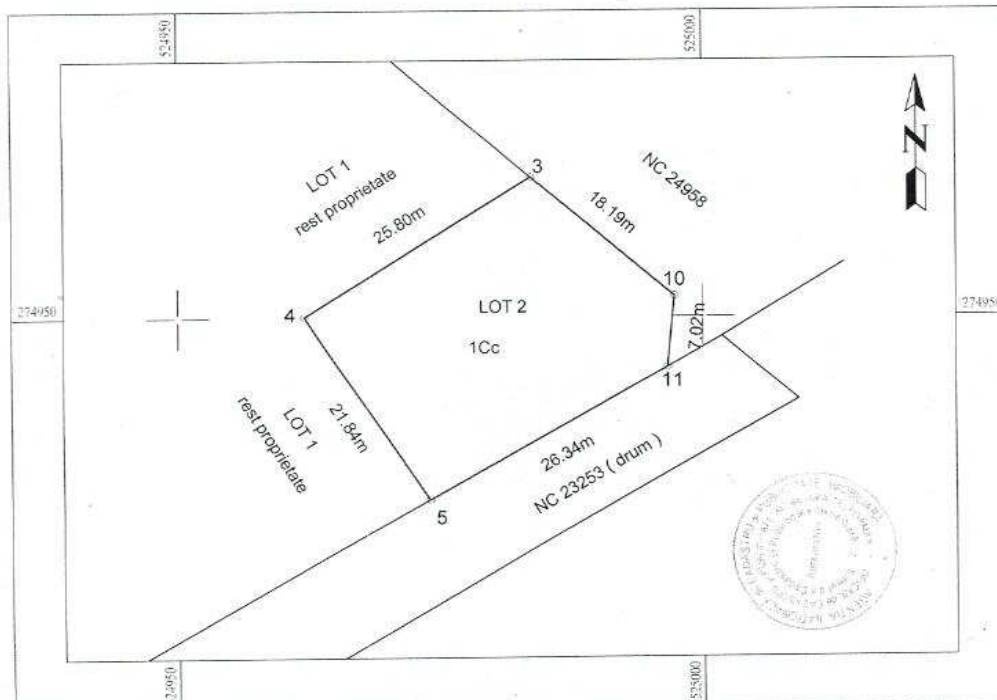

A. Date referitoare la teren			
Nr.parcela	Categ. de folosinta	Suprafata (mp)	Mentiiuni
1	Cc	636	Teren neimprejmuit situat in intravilan
Total		636	

B. Date referitoare la constructii			
Cod constr.	Destinatie	Suprafata construita la sol (mp)	Mentiiuni
Total			

Suprafata totala masurata a imobilului = 636 mp
 Suprafata din acte a imobilului = mp

Executant: SC UTI GRUP SA
 Confirm executarea masuratorilor la teren, corectitudinea intocmirii documentatiei cadastrale si corespondenta acesteia cu realitatea din teren
 Semnatura si stampila
 Data :03.2018

Inspector :
 Confirm introducerea imobilului in baza si atribuirea numarului cas
 Semnatura si para
 DRAGAN C
 Data: 03.2018
 Stampila BCPI

PRESEDINTE DE SEDINTA
CONSILIER,
Gica ANGHEL

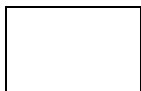

str.Soseava Turnu Magurele, Nr. 4,
Suprafata teren=636,00 mp

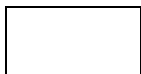

Anexa nr.2 la
H.C.L.
 Nr.185din 27 iunie 2018

plan de situatie

