

ROMÂNIA
JUDEȚUL TELEORMAN
MUNICIPIUL ALEXANDRIA
CONSILIUL LOCAL

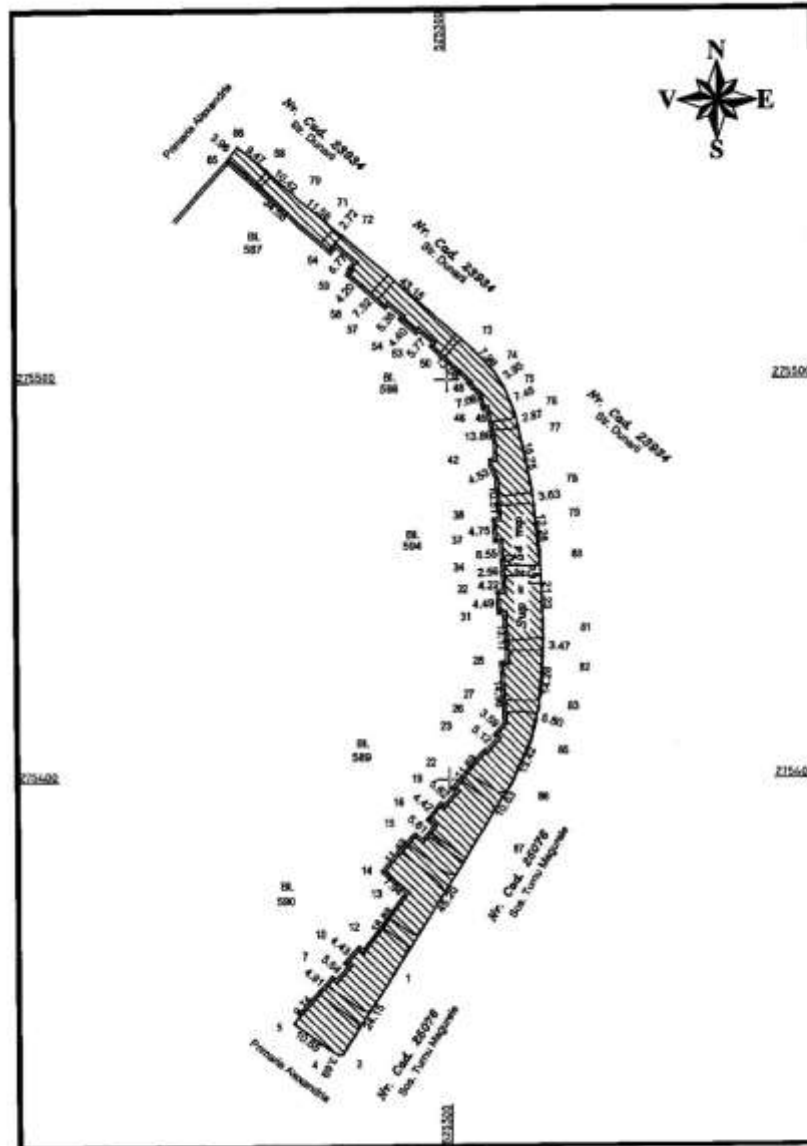

PRESEDINTE DE SEDINTA,
CONSILIER,
Silvia COBÂRLIE

Municipiul Alexandria, intersecția str. Dunării cu Sos. Turnu Magurele, zona bl. 587-588-594-589-590, județul Teleorman

Suprafata totala masurata a imobilului=2154,00 m.p.

Anexa nr. 2 la
H.C.L.

Nr. 362 din 31 octombrie 2019

PLAN DE AMPLASAMENT SI
DELIMITARE NR. 5

