

**ROMÂNIA
JUDEȚUL TELEORMAN
MUNICIPIUL ALEXANDRIA
CONSILIUL LOCAL**

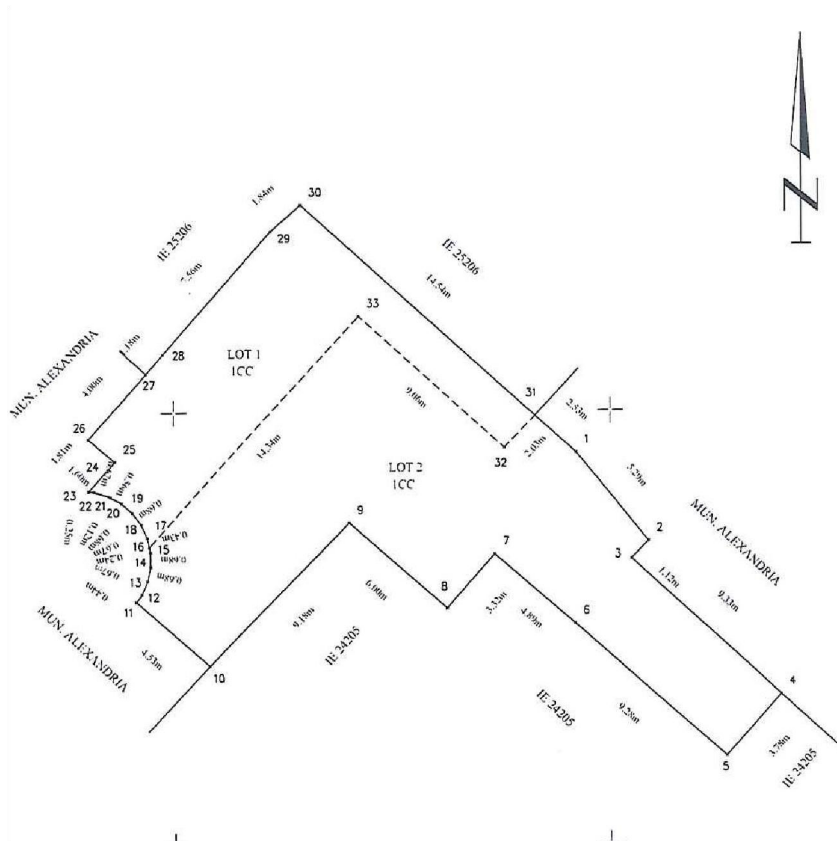

**Plan de amplasament și delimitare a imobilului
cu propunerea de dezlăpire
Scara 1:200**

Nr. cadastral	Suprafata masurata	Adresa imobilului
21960	314 mp	MUN. ALEXANDRIA, CVARTAL 68, STR. DUNĂRII, NR. 135B, JUDEȚUL TELEORMAN
Nr. Cartea Funciara	21960	Unitatea Administrativ Teritorială (UAT)
		Alexandria

Situatia actuala (realitate de dezlăpire)				Situatia vechi (dupa vârstă)			
Nr. Cart	Suprafata (mp)	Categoria de folosinta	Descrierea imobilului	Nr. Cart	Suprafata (mp)	Categoria de folosinta	Descrierea imobilului
21960	314	ICC	Teren teren în posesiune proprie, cu destinație curți comunității din Str. Dunării, Nr. 135B, Jud. Teleorman.	31944	104	ICC	Lot 1 - Teren teren în posesiune proprie cu destinație curți comunității din Str. Dunării, Nr. 135B, Jud. Teleorman.
				31945	210	ICC	Lot 2 - Teren teren în posesiune proprie cu destinație curți comunității din Str. Dunării, Nr. 135B, Jud. Teleorman.
Total	314			314			

Executant: P.J.A SC TOPRO CONSULTING SRL Confirma executarea măsurătorilor la teren, corectitudinea întocmirii documentelor cadastrale și corespondența acestora cu realitatea din teren Semnatura și etanșarea	Inspector Confirma introducerea imobilului în baza de date integrată și atribuirea numărului cadastral Semnatura și parafă, Digital și semnătură Mariana Pencu Stampă B.C.P.J. Data
Data: 11.06.2021	

**PREȘEDINTE DE ȘEDINȚĂ,
CONSILIER,
Ioana PANAGOREȚ**

Str. Dunării, nr. 135B, cvartal 68, mun. Alexandria, jud. Teleorman, nr. cadastral 21960

Lot 1 – 104 mp

Lot 2 – 210 mp

**ANEXA NR.1
la
H.C.L.**

Nr. 245 din 29 septembrie 2021

**Plan de amplasament și delimitare imobil cu
propunere de dezmembrare**