

ROMÂNIA
JUDEȚUL TELEORMAN
MUNICIPIUL ALEXANDRIA
CONSILIUL LOCAL

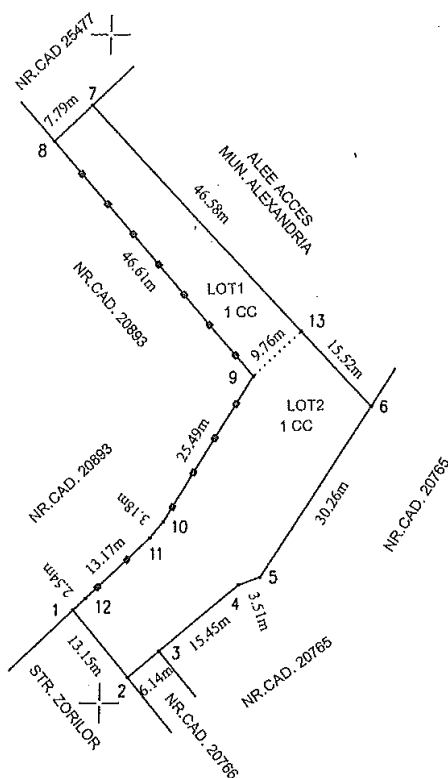

Situația actuală (înainte de desființare)				Situația viitoare (după desființare)			
Nr. Cad.	Suprafața (mp)	Categoria de folosință	Descrierea imobilului	Nr. Cad.	Suprafața (mp)	Categoria de folosință	Descrierea imobilului
31836	1266	1CC	Teren intravilan parțial împrejuiț cu destinația curți construite situate în Loc. Alexandria, Str. București, Zona Rompetrol, Jud. Teleorman.	31935	409	1CC	Lot 1 - Teren intravilan parțial împrejuiț cu destinația curți construite situate în Loc. Alexandria, Str. București, Zona Rompetrol, Jud. Teleorman.
			Teren intravilan parțial împrejuiț cu destinația curți construite situate în Loc. Alexandria, Str. București, Zona Rompetrol, Jud. Teleorman.	31936	857	1CC	Lot 2 - Teren intravilan parțial împrejuiț cu destinația curți construite situate în Loc. Alexandria, Str. București, Zona Rompetrol, Jud. Teleorman.
Total 1266				Total 1266			

Executant, P.J.A. SC TOPRO CONSULTING SRL
 Confirma executarea măsurătorilor la teren, corectitudinea informațiilor documentelor cadastrale și corespondența acestora cu realitatea din teren.
 Semnatura și stampila
 Serban-Adrian Duica
 Date: 2021.08.20 08:43:40 +03'00'

Inspector
 Confirma introducerea imobilului în baza de date integrată și alăturarea numărului cadastral
 Semnatura și parafă,
 Mariana Pencu
 Digitally signed by Mariana Pencu
 Date: 2021.08.24 15:14:13 +03'00'

**PREȘEDINTE DE ȘEDINȚĂ,
 CONSILIER,
 Ioana PANAGOREȚ**

Str. București, zona ROMPETROL, mun. Alexandria, jud. Teleorman, nr. cadastral 31636

Lot 1 – 409 mp

Lot 2 – 857 mp

**ANEXA NR.1
 la
 H.C.L.**

Nr. 244 din 29 septembrie 2021

**Plan de amplasament și delimitare imobil cu
 propunere de dezmembrare**