

DENUMIRE PROIECT:
Amenajare imprejmuire si amenajare curte (alei, asfaltare teren de sport) la Liceul Tehnologic Nr.1

ADRESA PROIECT:
Sos Turnu Măgurele, Nr. 1-3 mun. Alexandria jud. Teleorman Romania

CLASA DE IMPORTANȚĂ - CLASA IMP.C
CATEGORIA DE IMPORTANȚĂ - CATEG. IMP.III
GRAD DE REZISTENȚĂ LA FOC - II
ARIE CONSTRUITĂ LA SOL = 3985 mp
ARIE CONSTRUITA DESFASURATA = 5776 mp

BENEFICIAR:
Pimaria Municipului Alexandria

PROIECTANT GENERAL:
S.C. ATKA CONSTRUCT SRL



PROIECTANT SPECIALITATE:
S.C. ATKA CONSTRUCT SRL



SEF PROIECT:
Arh. Ghebri Vlad

ARHITECTURA:
Arh. Elisabeta Vlase

DESENAT:
Arh. Ghebri Vlad

PROIECTANT STRUCTURA:
Ing. Platka Gavril

VERIFICATOR:
Ing. Popa Oliviu

D.A.L.I	Proiect nr.:	12/2023
Platforma de gunoi	Scara:	1:50
	Dim. plansa:	420x297
	Plansa:	34 din 39
Faza Plansa Revizia	Data:	07/2023
DALI A-31		

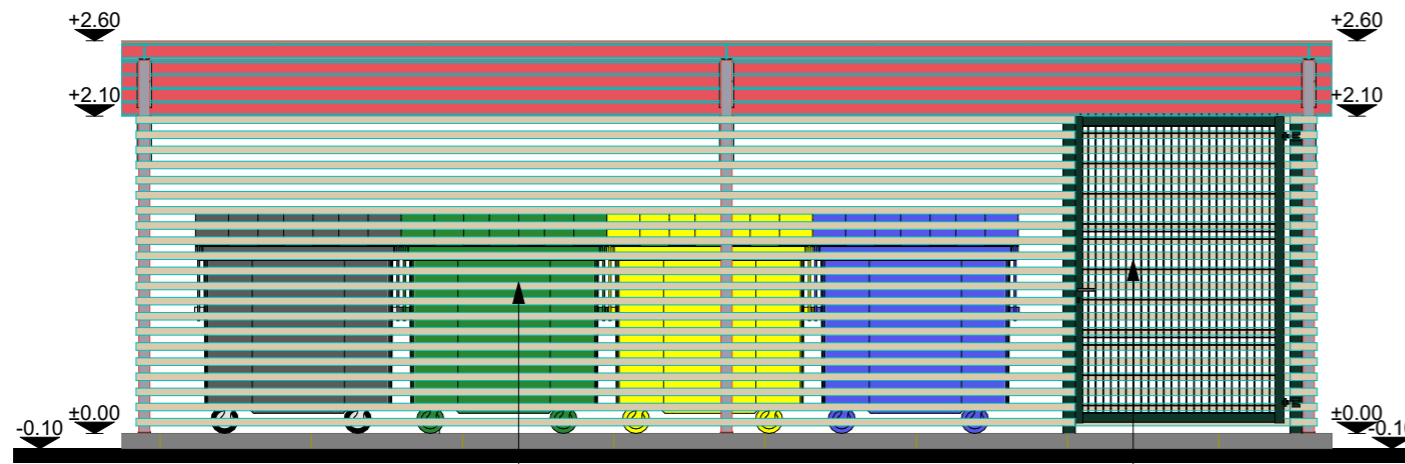

Trafoi aluminiu vopsit
in camp electrostatic culoare crem

FATADA PRINCIPALA

Poarta din str. metalica
cu control acces

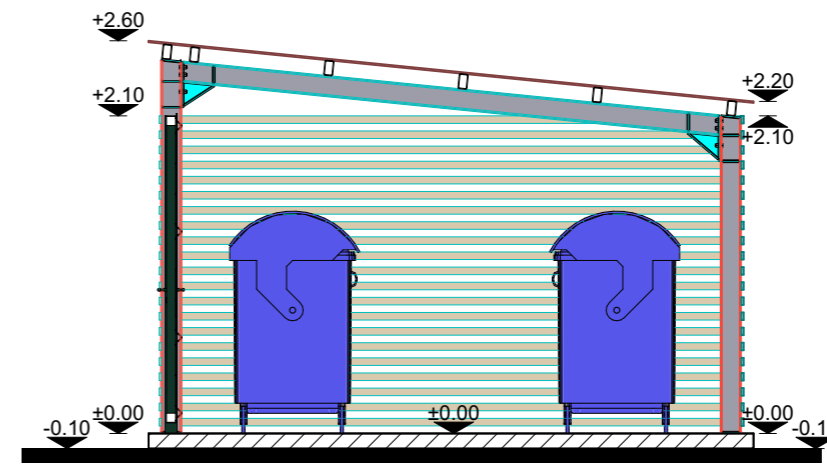

SECTIUNE S1-S1

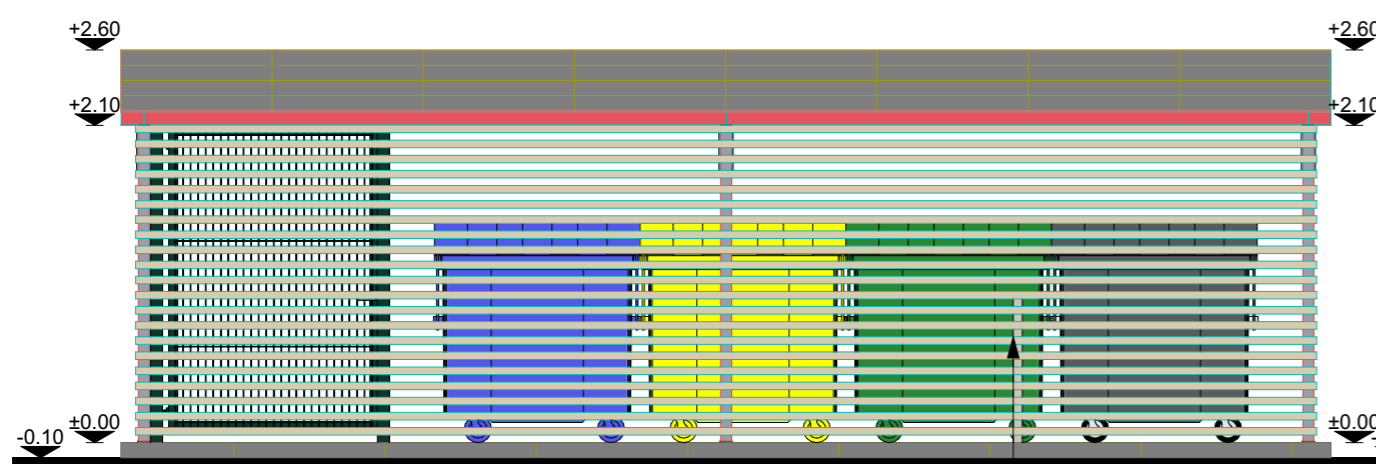

FATADA POSTERIOARA
Trafoi aluminiu vopsit
in camp electrostatic culoare crem

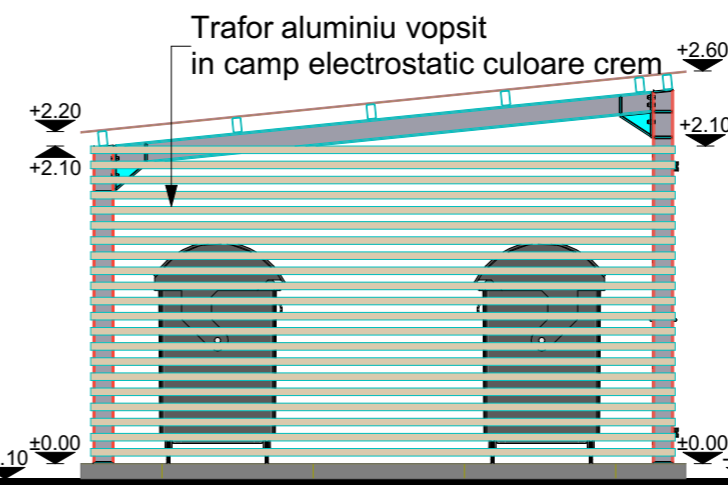

FATADA LATERALA

Prezentul proiect reprezinta proprietatea intelectuala a firmei S.C. ATKA CONSTRUCT SRL - Prezentul proiect poate fi folosit doar pentru scopurile pentru care a fost realizat si nu poate fi folosit in alt scop fara acordul prealabil al S.C. ATKA CONSTRUCT SRL