

DENUMIRE PROIECT:  
**Amenajare imprejmuire si amenajare curte (alei, asfaltare teren de sport) la Liceul Tehnologic Nr.1**

ADRESA PROIECT:  
**Sos Turnu Măgurele, Nr. 1-3 mun. Alexandria jud. Teleorman Romania**

CLASA DE IMPORTANȚĂ - CLASA IMP.C  
CATEGORIA DE IMPORTANȚĂ - CATEG. IMP.III  
GRAD DE REZISTENȚĂ LA FOC - II  
ARIE CONSTRUITĂ LA SOL = 3985 mp  
ARIE CONSTRUITA DESFASURATA = 5776 mp

BENEFICIAR:  
**Pimaria Municipului Alexandria**

PROIECTANT GENERAL:  
**S.C. ATKA CONSTRUCT SRL**



PROIECTANT SPECIALITATE:  
**S.C. ATKA CONSTRUCT SRL**



SEF PROIECT:  
**Arh. Ghebri Vlad**

ARHITECTURA:  
**Arh. Elisabeta Vlase**

DESEMAT:  
**Arh. Ghebri Vlad**

PROIECTANT STRUCTURA:  
**Ing. Platka Gavril**

VERIFICATOR:  
**Ing. Popa Oliviu**

<b>D.A.L.I</b> <b>TOTEM</b>	Proiect nr.:	12/2023
	Scara:	
	Dim. plansa:	420x297
	Plansa:	31 din 39
Faza	Plansa	Revizia
<b>DALI</b>	<b>A-28</b>	<b>-</b>
Date:	07/2023	

**TOTEM REPREZENTATIV**

VEDERE  
FRONTALA



VEDERE  
LATERALA

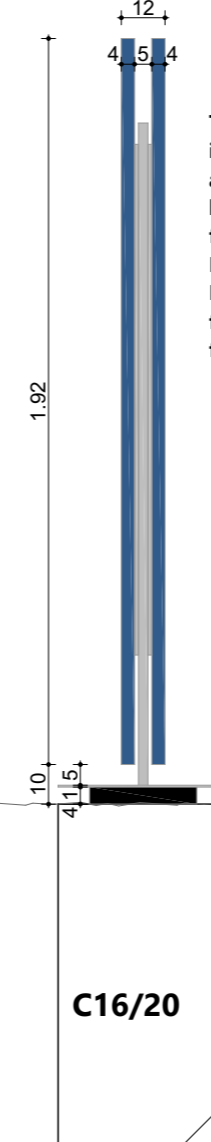

**Totem cu steme si litere in basoreliev- pe ambele parti- iluminat cu banda led, dimensiuni 2x1.2 m,confectionat din alucobond cu structura metalica.Elementele de design , in basoreliev,(litere,drapele,steme)sunt confectionate din PVC- forex.**  
**Illuminare halou**  
**Led-urile sunt montate pe spatele literei si ilumineaza de fapt peretele sau panoul pe care literele au fost montate. Din fata se va vedea un contur de lumina in jurul literelor**

Profil lateral: aluminiu eloxat  
Grosime: 13 cm  
Inaltime: 202.5 cm  
Structura aluminiu  
Fundatie din beton simplu C16/20

PLAN

