

DENUMIRE PROIECT:  
**Amenajare imprejmuire si amenajare  
curte (alei, asfaltare teren de sport) la  
Liceul Tehnologic Nr.1**

ADRESA PROIECT:  
**Sos Turnu Măgurele, Nr. 1-3 mun. Alexandria jud.  
Teleorman Romania**

CLASA DE IMPORTANȚĂ - CLASA IMP.C  
CATEGORIA DE IMPORTANȚĂ - CATEG. IMP.III  
GRAD DE REZISTENȚĂ LA FOC - II  
ARIE CONSTRUITĂ LA SOL = 3985 mp  
ARIE CONSTRUITA DESFASURATA = 5776 mp

BENEFICIAR:  
**Pimaria Municipului Alexandria**

PROIECTANT GENERAL:  
**S.C. ATKA CONSTRUCT SRL**



PROIECTANT SPECIALITATE:  
**S.C. ATKA CONSTRUCT SRL**



SEF PROIECT:  
**Arh. Ghebrri Vlad**

ARHITECTURA:  
**Arh. Elisabeta Vlase**

DESENAT:  
**Arh. Ghebrri Vlad**

PROIECTANT STRUCTURA:  
**Ing. Platka Gavril**

VERIFICATOR:  
**Ing. Popa Oliviu**

D.A.L.I.  
**CORPURI DE ILUMINAT**

Proiect nr.:  
12/2023

Scara:  
1:20

Dim. plansa:  
420x297

Plansa:  
16 din 39

Faza | Plansa | Revizia  
**DALI A-13 - 00**

Data:  
07/2023

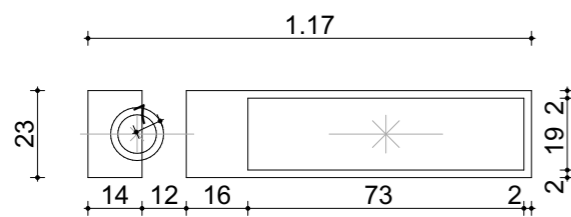
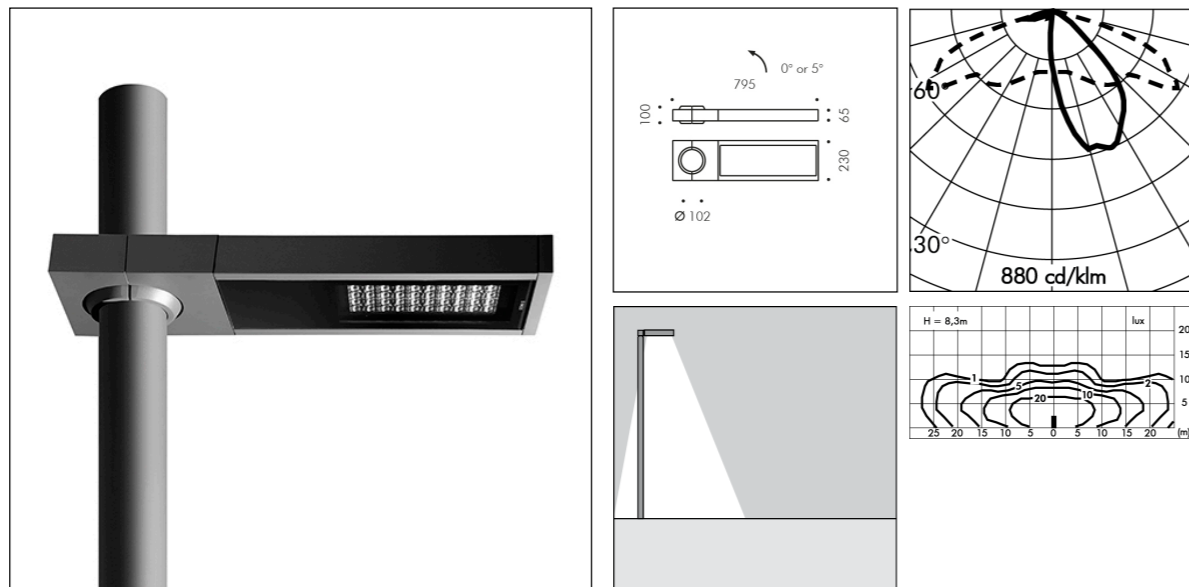

**SPECIFICATII TEHNICE CORP ILUMINAT**

Tip sursa de iluminare:	LED
Temperatura culoare:	4000K
Flux luminos :	15096lm
Putere modul:	105W
Putere iluminare	104.8W
Eficienta iluminare	101lm/W
ULR:	0%
BUG:	B2 - U0 - G2
CIE Flux :	41 77 98 100 100
Durata de viata Led:	L80 B10 70.000h Ta 25°C L80 B10 50.000h Ta 40°C
Temperatura ambientala de operare:	-30°C - +50°C
Voltaj (AC):	220-240Vac
Frecventa (AC):	50/60Hz
Clasa protectie IP:	IP66
Greutate:	15.9989Kg

