

**LEGENDA:**

SUPRAFATA TEREN= 28472 mp  
SUPRAFATA CONSTRUITA= 3985 mp  
SUPRAFATA DESFASURATA= 5776 mp  
POT=14%  
CUT=0.20

**LEGENDA:**

- imobil 23029
- constructie
- gard
- platforma beton
- poarta acces
- rigola
- centura constructie
- scara
- rampa
- ⊙ camin vizitare (c.v.)
- ⊙ c.v. apa
- ⊙ hidrant
- ⊙ rasuflatoare gaz
- ⊙ stulp LEA
- ⊙ lampadar
- ⊙ cismea

74600

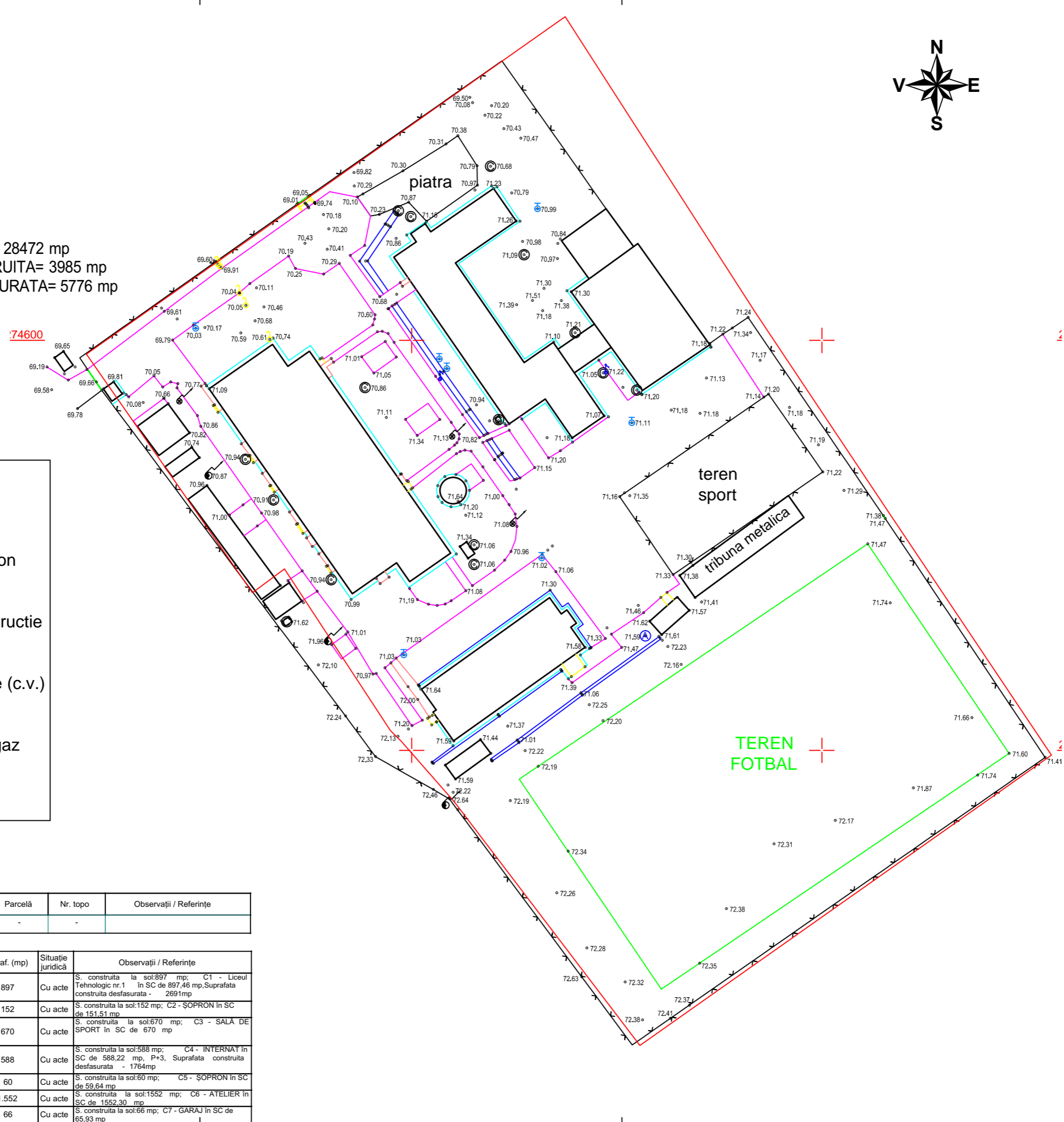

**Date referitoare la teren**

Nr. Crt	Categorie folosinta	Intra vilan	Suprafata (mp)	Tarla	Parcela	Nr. topo	Observatii / Referinte
1	curti constructii	DA	28.472	-	-	-	-

**Date referitoare la constructii**

Crt	Numar	Destinatia constructie	Supraf. (mp)	Situatie juridica	Observatii / Referinte
A1.1	23029-C1	constructii administrative si social culturale	897	Cu acte	S. construita la sol:897 mp; C1 - Liceul Tehnologic nr.1 in SC de 897,46 mp. Suprafata construita desfasurata - 2691mp
A1.2	23029-C2	constructii anexa	152	Cu acte	S. construita la sol:152 mp; C2 - ȘOPRON in SC de 151,51 mp
A1.3	23029-C3	constructii administrative si social culturale	670	Cu acte	S. construita la sol:670 mp; C3 - SALA DE SPORT in SC de 670 mp
A1.4	23029-C4	constructii administrative si social culturale	588	Cu acte	S. construita la sol:588 mp; C4 - INTERNAT in SC de 588,22 mp, P+3, Suprafata construita desfasurata - 1764mp
A1.5	23029-C5	constructii anexa	60	Cu acte	S. construita la sol:60 mp; C5 - ȘOPRON in SC de 59,64 mp
A1.6	23029-C6	constructii anexa	1.552	Cu acte	S. construita la sol:1552 mp; C6 - ATELIER in SC de 1552,30 mp
A1.7	23029-C7	constructii anexa	66	Cu acte	S. construita la sol:66 mp; C7 - GARAJ in SC de 65,93 mp

DENUMIRE PROIECT:  
**Amenajare imprejmuire si amenajare curte (alei, asfaltare teren de sport) la Liceul Tehnologic Nr.1**

ADRESA PROIECT:  
**Sos Turnu Măgurele, Nr. 1-3 mun. Alexandria jud. Teleorman Romania**

CLASA DE IMPORTANȚĂ - CLASA IMP.C  
CATEGORIA DE IMPORTANȚĂ - CATEG. IMP.III  
GRAD DE REZISTENȚĂ LA FOC - II  
ARIE CONSTRUITĂ LA SOL = 3985 mp  
ARIE CONSTRUITA DESFASURATA = 5776 mp

BENEFICIAR:  
**Pimaria Municipului Alexandria**

PROIECTANT GENERAL:  
**S.C. ATKA CONSTRUCT SRL**



PROIECTANT SPECIALITATE:  
**S.C. ATKA CONSTRUCT SRL**



SEF PROIECT:  
**Arh. Ghebri Vlad**

ARHITECTURA:  
**Arh. Elisabeta Vlase**

DESENAT:  
**Arh. Ghebri Vlad**

PROIECTANT STRUCTURA:  
**Ing. Platka Gavril**

VERIFICATOR:  
**Ing. Popa Oliviu**

D.A.L.I.  
**PLAN DE SITUATIE EXISTENT**

Proiect nr.:  
12/2023  
Scara:  
1:1000  
Dim. plansa:  
420x297  
Plansa:  
5 din 39  
Data:  
07/2023

Faza | Plansa | Revizia  
**DALI A-02 -**