

PRIMĂRIA MUNICIPIULUI ALEXANDRIA

Strada Dunării, nr. 139, Cod 140030

Județul Teleorman, România

tel: +40 0247 317 732

fax: +40 0247 317 728



Creearea de zone ecourbanistice in Euroregiunea Dunarea de jos - modele de dezvoltare urbana durabila



PRIMĂRIA MUNICIPIULUI ALEXANDRIA

Strada Dunării, nr. 139, Cod 140030
Județul Teleorman, România



Creearea de zone ecourbanistice in Euroregiunea Dunarea de jos - modele de dezvoltare urbana durabila

Municipiul Alexandria – date geografice

- se află amplasat, din punct de vedere geografic în sudul României, în lunca râului Vedea,
- este la o altitudine absolută de 47 m deasupra nivelului mării.
- Coordonatele geografice ale oraşului sunt: paralela nordică de 43°.38' și meridianul estic de 25°.30'.

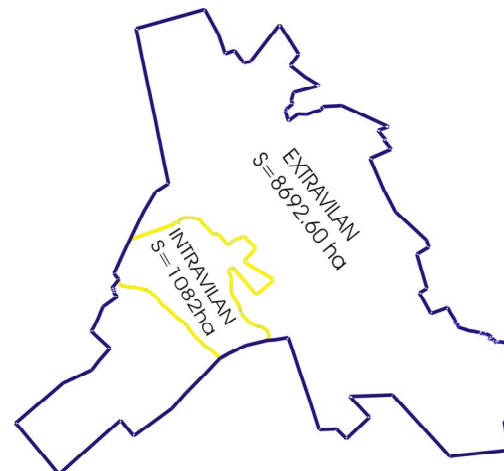

- Suprafață extravilan – 86,92 km²
- Suprafață intravilan – 10,82 Km²
- Populație – 45 434 locuitori

Nr. Crt	Grupe proprietari	Arabil (ha)	Pașuni (ha)	Fânețe (ha)	Vii (ha)	Livezi (ha)	TOTAL Agricol (ha)	Păduri (ha)	Ape (ha)	Drumuri CF (ha)	Curți Constr. (ha)	Neprod. (ha)	TOTAL Neagr. (ha)	TOTAL (ha)
	TOTAL GENERAL MUNICIPIUL ALEXANDRIA	7543	292	1	430	1	8267	268	85	234	801	119	1507	9774

Municipiul Alexandria – date statistice



Creearea de zone ecourbanistice in Euroregiunea Dunarea de jos - modele de dezvoltare urbana durabila

Rîul Vedeia – caracteristici geografice

- luncă largă, ale cărei dimensiuni variază de la 2 la 1,2 km.
- terasa primară estică are înălțimea cuprinsă între 10 și 30 m, fiind permanent erodată de apele râului.
- terasa vestică are înălțimi de cca. 10-12 m și pante mai puțin abrupte.



Rîul Vedeia – date hidrotehnice

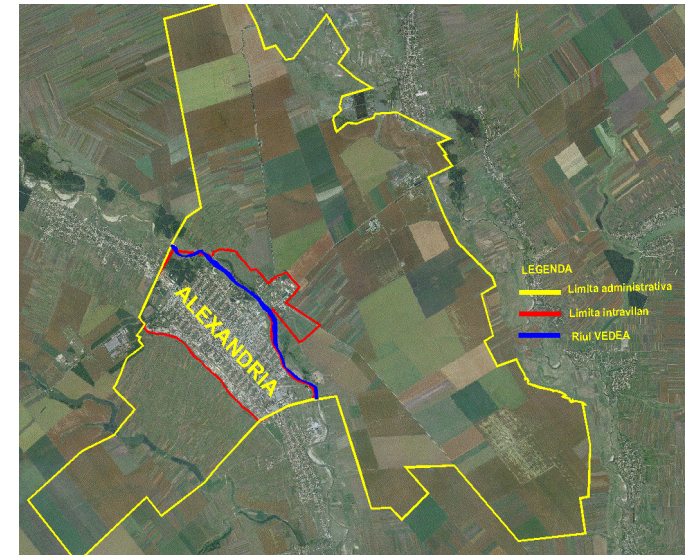

- se întinde pe o lungime de 6,17 Km,
- ocupă o suprafață de 0,45 Km²,
- este cuprins pe direcția Nord -Vest - Sud – Est,
- panta medie este de 2‰ ,
- coeficientul de sinuozitate este de 1,39.
- asimetrie spre stanga din punct de vedere al dezvoltarii teraselor,
- drenează cca. 80% din suprafata judetului.
- are un debit mediu multianual de 8,36 m³/s.



Creearea de zone ecourbanistice in Euroregiunea Dunarea de jos - modele de dezvoltare urbana durabila

Rîul Vedea – situația actuală

- cea mai mare parte a cursului Rîului Vedea este caracterizata de lipsa amenajărilor,
- stare avansata de degradare a malurilor și digului de protecție,
- existenta unor terenuri limitrofe nefolosite, degradate, ceea ce duce la o pierdere a valorii râului si o diluare a potențialului acestuia.



Praguri critice locale						Data, nivel și debit max. atins	
ATENȚIE		INUNDAȚIE		PERICOL		H (cm)	Q (m ³ /s)
H (cm)	Q (m ³ /s)	H (cm)	Q (m ³ /s)	H (cm)	Q (m ³ /s)		
330	173	380	256	500	460	25.09.2005	
						427	336

Rîul Vedea – situația hidrologică



Creearea de zone ecourbanistice in Euroregiunea Dunarea de jos - modele de dezvoltare urbana durabila

Rîul Vedea – ponderea terenurilor limitrofe

Nr. Crt.	Categoria de folosință	Suprafața (ha)
1	Pășune	24,20
2	Arabil	43,00
3	Pădure	110,99
4	Neproductiv	7,55
5	Vii	2,57
6	Curți construcții	28,19
TOTAL		216,50

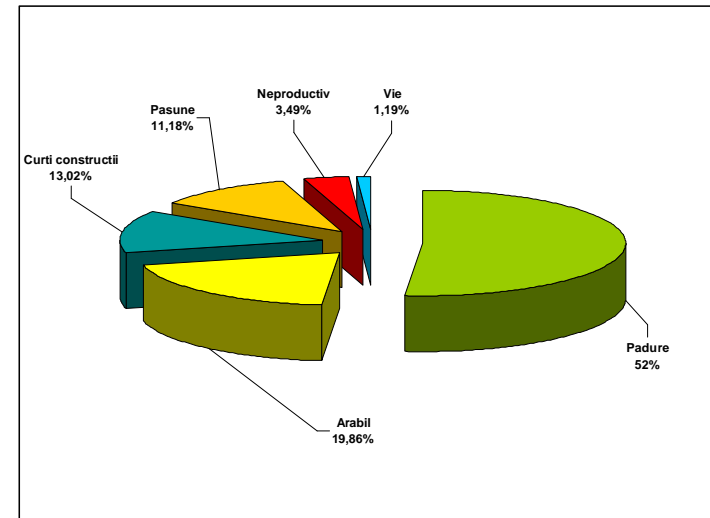

În vederea protejării zonei locuite a Municipiului Alexandria împotriva inundațiilor, a fost construit în anul 1980 pe malul stîng al Riului Vedea, un dig de protecție:

- materialul din care este construit: pământ
- lungime - 3 Km,
- coronament - 4m
- taluz - 8m.



Creerea de zone ecourbanistice in Euroregiunea Dunarea de jos - modele de dezvoltare urbana durabila

Zona ecourbanistică a Rîului Vedea – statut juridic

- zona se desfasoară pe o suprafață de aproximativ 54.42 hectare,
- terenul este proprietatea:
 - Municipiului Alexandria
 - Statului Român prin Administrația Națională Apele Române și Regia Națională a Pădurilor

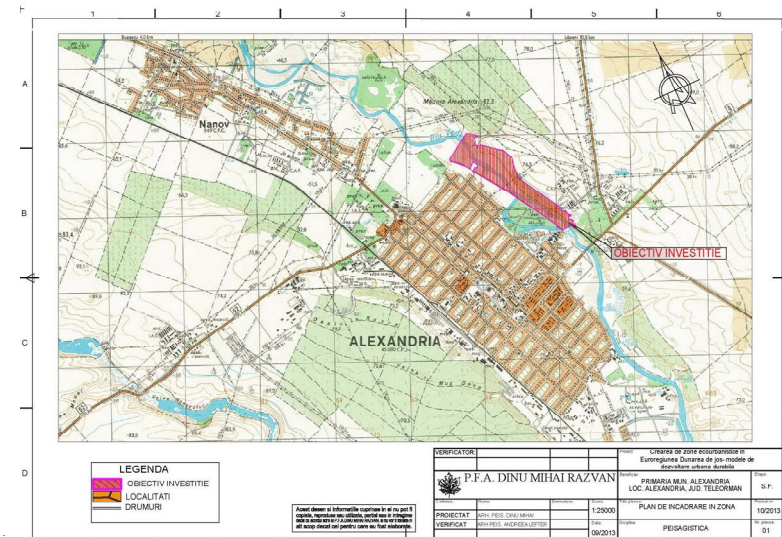
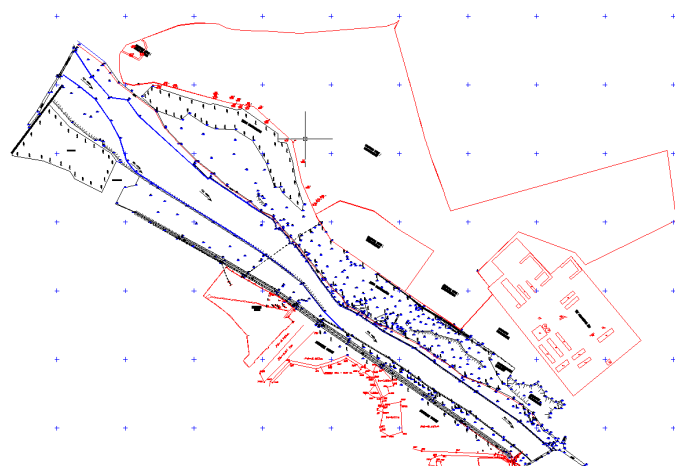

În cadrul proiectului “ Creerea zone ecourbanistice in Euroregiunea Dunarea de jos - modele de dezvoltare urbana durabila” se prevede:

- reabilitarea digului de protectie al riului Vedea pe teritoriul mun. Alexandria
- suprainaltarea, consolidarea latirea si amenajarea partii superioare a acestuia in vederea crearii accesului mijloacelor auto de interventie.
- amenajarea digului ca zona de promenada pentru locuitorii din Municipiul Alexandria .



Creearea de zone ecourbanistice in Euroregiunea Dunarea de jos - modele de dezvoltare urbana durabila

Rîul Vedea în Strategia de dezvoltare a Municipiului Alexandria ▶▶▶ Strategia va avea in vedere urmatoarele obiective:

- Valorificarea functiunilor zonei (spatiu urban atractiv, zone de recreere si de agrement);
- Amenjarea urbanistica a teritoriului considerat;
- Zonificarea functionala a teritoriului;
- Dezvoltarea echiparii tehnico – edilitare;
- Reabilitarea, conservarea si protectia mediului.

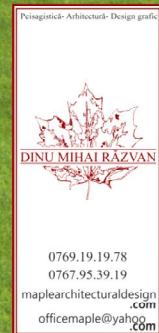
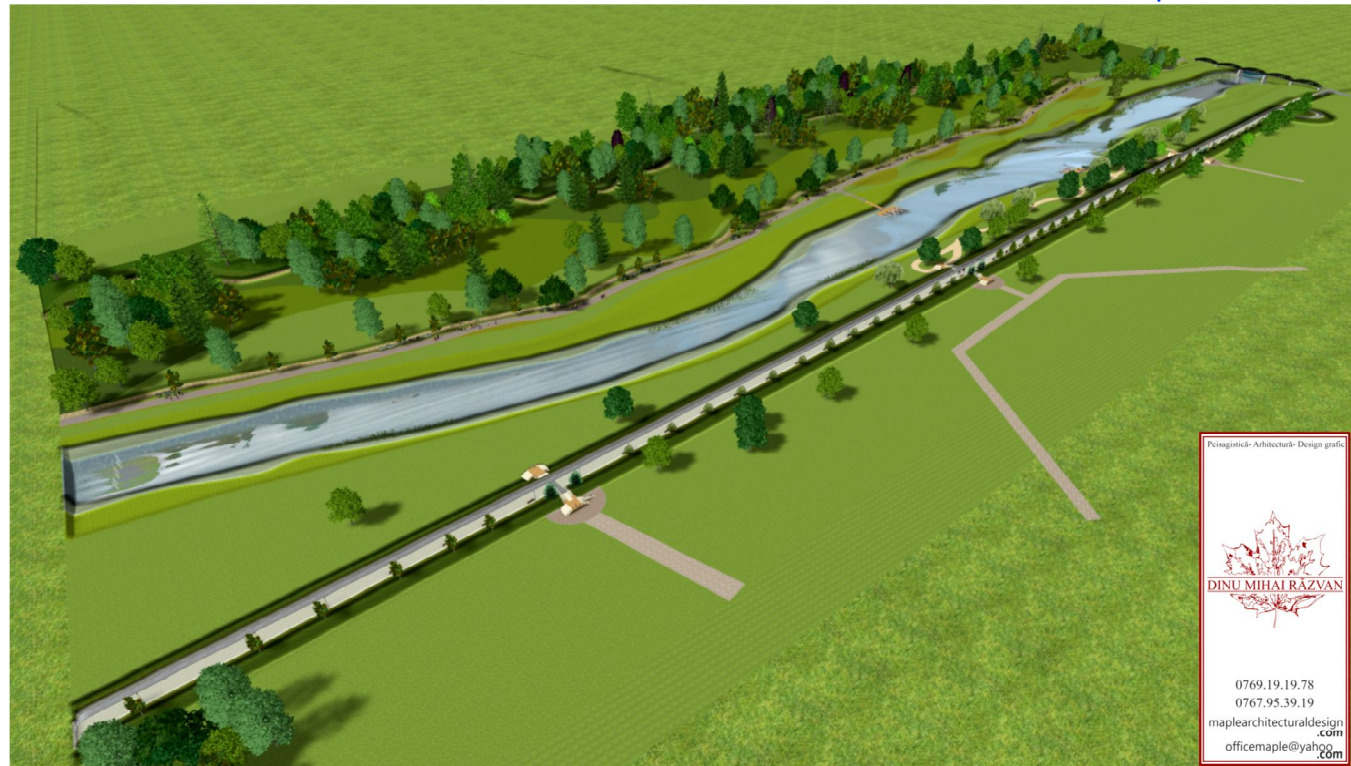

▶▶▶ **Parcul Pădurea Vedea împreună cu Rîul Vedea pot crea o așa numită "BANDĂ VERDE – ALBASTRĂ" a Municipiului Alexandria.**

Rîul Vedea – obiectiv strategic



Creearea de zone ecourbanistice in Euroregiunea Dunarea de jos - modele de dezvoltare urbana durabila

Obiective specifice

► ► ► Transformarea malurilor intr-o zona atractiva de promenanda.





Creerea de zone ecourbanistice in Euroregiunea Dunarea de jos - modele de dezvoltare urbana durabila

Obiective specifice



Crearea unui traseu pietonal si pentru biciclete.



Paisagistică - Arhitectură - Design grafic

DINU MIHAI RĂZVAN
0769.19.19.78
0767.95.39.19
maplearchitecturaldesign.com
officemaple@yahoo.com



Creearea de zone ecourbanistice in Euroregiunea Dunarea de jos - modele de dezvoltare urbana durabila

Obiective specifice

- ▶▶▶ Introducerea navigatiei de sport/agrement prin crearea unui ponton pentru vaporetto si pentru barci private;



Peisagistică - Arhitectură - Design grafic



0769.19.19.78
0767.95.39.19
maplearchitecturaldesign
.com
officemaple@yahoo
.com

Obiective specifice



Creearea de zone ecourbanistice in Euroregiunea Dunarea de jos - modele de dezvoltare urbana durabila

Obiective specifice

- ▶▶▶ plantarea de arbori si inlocuirea mobilierului urban degradat si crearea de noi spatii verzi;





Creearea de zone ecourbanistice in Euroregiunea Dunarea de jos - modele de dezvoltare urbana durabila

Obiective specifice

- ▶▶▶ **Cresterea activitatii Raului Vedea si a zonelor limitrofe (terase, evenimente, picnic, zone istorice, etc).**



Peisagistică - Arhitectură - Design grafic



DINU MIHAI RĂZVAN

0769.19.19.78
0767.95.39.19
maplearchitecturaldesign.com
officemaple@yahoo.com



Creearea de zone ecourbanistice in Euroregiunea Dunarea de jos - modele de dezvoltare urbana durabila

Obiective specifice

- ▶▶▶ Imbunatatirea traficului de legatura pietonala si pentru biciclete intre cele doua maluri;





Creearea de zone ecourbanistice in Euroregiunea Dunarea de jos - modele de dezvoltare urbana durabila

În loc de concluzii

Cetateanul, care este si contribuabil, are dreptul la servicii de calitate al caror cost trebuie pastrat in limite rezonabile.

Banul public trebuie investit la fel de eficient ca si cel privat, iar solutia creării de zone ecourbanistice în Euroregiunea Dunărea de jos este construita in acest spirit.