

**MUNICIPIUL ALEXANDRIA**

**RETEAUA UNITATILOR DE  
INVATAMANT**

**PREUNIVERSITAR DE STAT DIN  
MUNICIPIUL ALEXANDRIA  
ANUL SCOLAR 2013 - 2014**





## Legea educatiei nationale. Legea nr. 1/2011

### ▶▶▶ Art. 61

(1) *Reteaua scolara este formata din totalitatea unitatilor de invatamant acreditate, respectiv autorizate provizoriu.*

(2) *Reteaua scolara a unitatilor de invatamant de stat si particular preuniversitar **se organizeaza de catre autoritatile administratiei publice locale**, cu avizul conform al inspectoratelor scolare.*

## Ordin 5454/2013

**pentru aprobarea Metodologiei pentru fundamentarea cifrei de scolarizare si emiterea avizului conform in vederea organizarii retelei unitatilor de invatamant preuniversitar pentru anul scolar 2014 - 2015**

### ▶▶▶ Art. 10.

7.(1) *Organizarea retelei scolare-este procesul de stabilire a unitatilor de invatamant autorizate/acreditate de stat si particular care vor functiona in anul scolar urmator pe raza unitatii administrativ teritoriale respective.*

(2) *Actul administrativ prin care se stabileste reseaua scolara a localitatii este Hotararea de Consiliu Local/Consiliu Judetean, dupa caz, emisa in baza prevederilor legislatiei in vigoare.*

# MUNICIPIUL ALEXANDRIA

# RETEAUA UNITATILOR DE INVATAMANT PREUNIVERSITAR DIN MUNICIPIUL ALEXANDRIA



10 Gradinite cu personalitate juridica- program prelungit

2 Gradinite cu program normal

3 Gradinite cu program normal arondata la o scoala

## GRADINITE – DISPUNERE SPATIALA





**GRADINITE (PJ+AR) – SITUATIE NUMAR SALI DE CLASA/NUMAR CLASE**

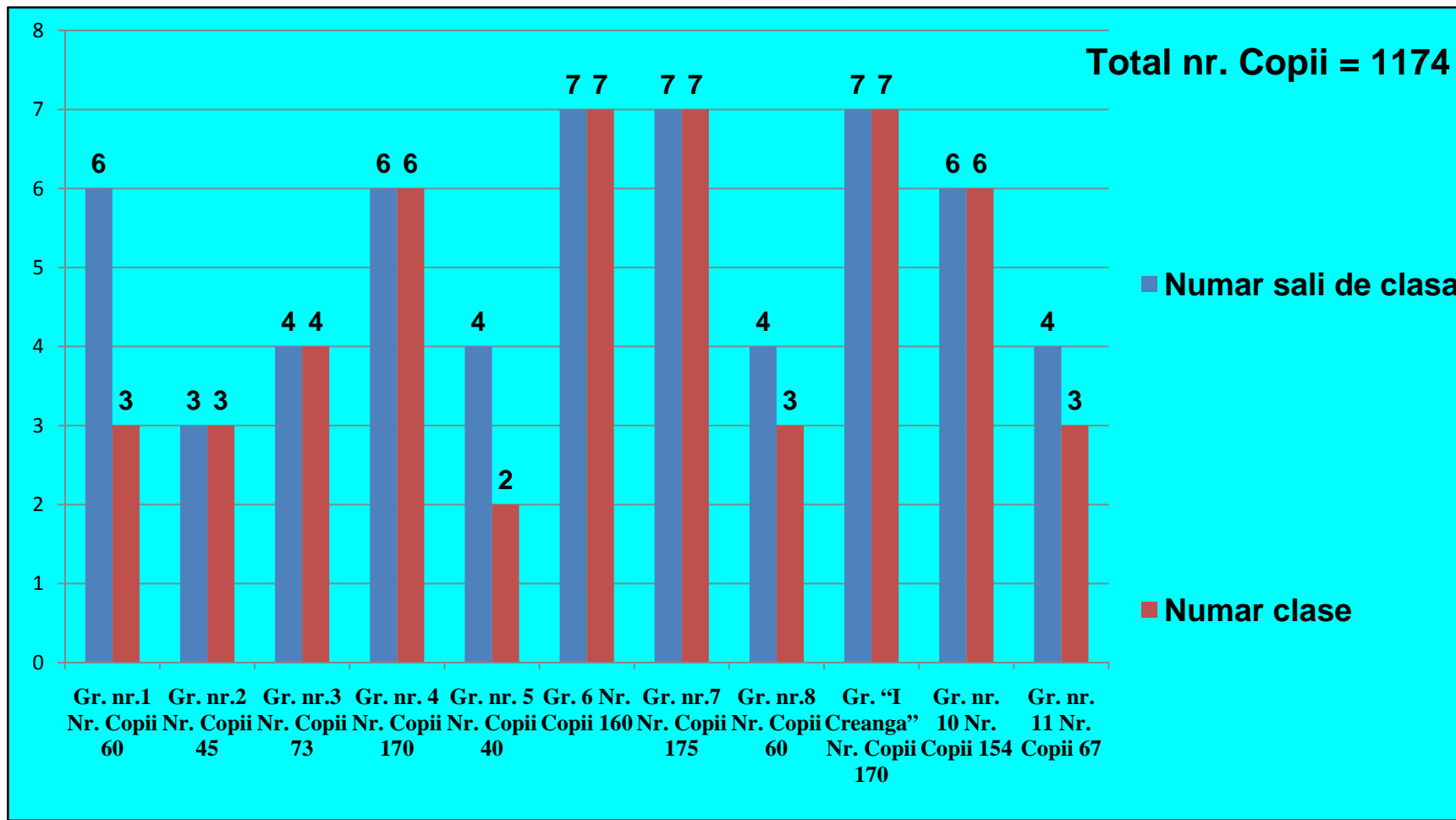



**GRADINITE PJ- SITUATIE NUMAR SALI DE CLASA/NUMAR CLASE**

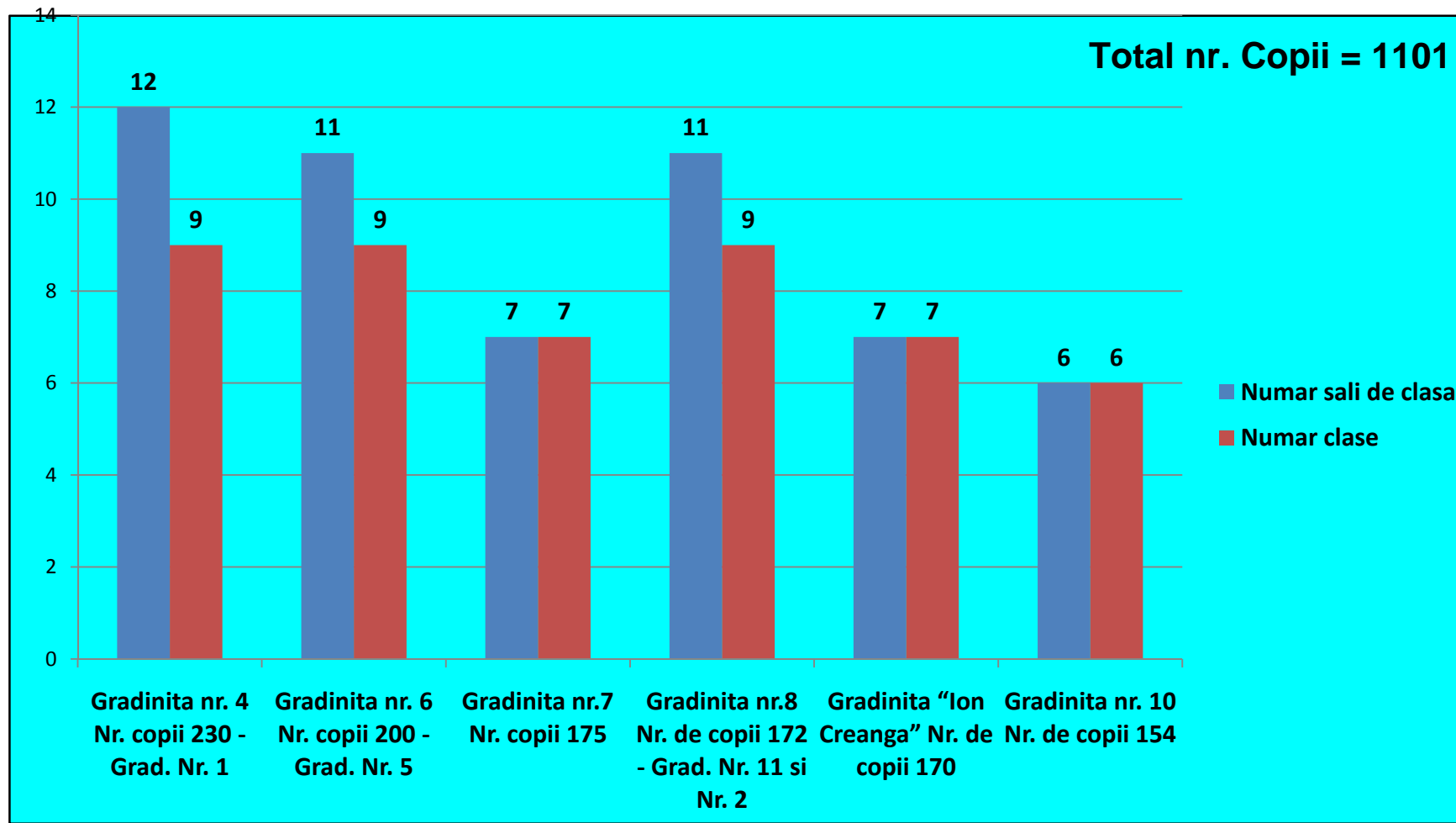



## SCOLI GIMNAZIALE – DISPUNERE SPATIALA





## SCOLI GIMNAZIALE – SITUATIE NUMAR SALI DE CLASA/NUMAR CLASE

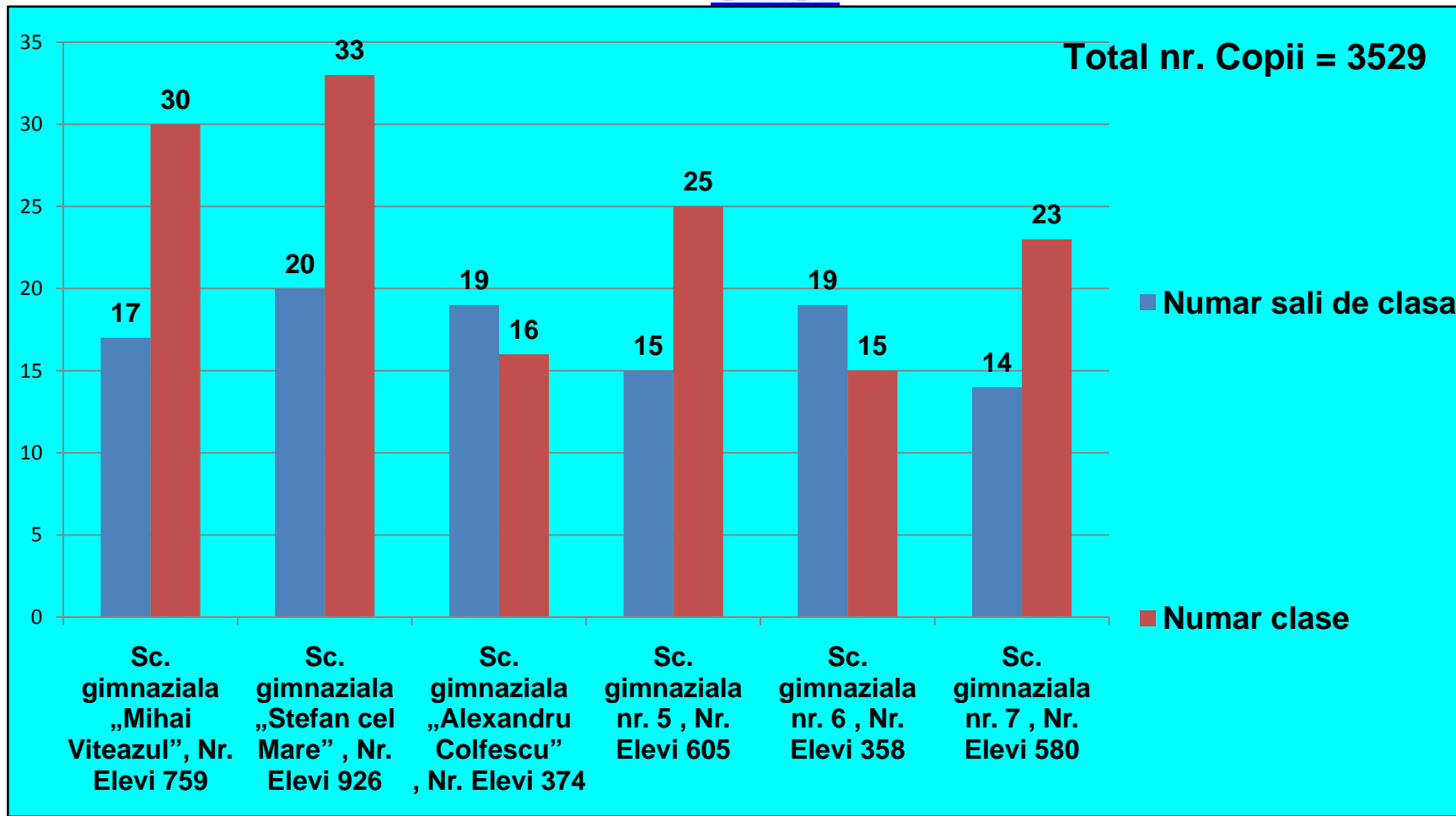



**SCOLA GIMNAZIALA(PJ) CU GRADINITA (AR)– SITUATIE NUMAR  
SALI DE CLASA/NUMAR CLASE**

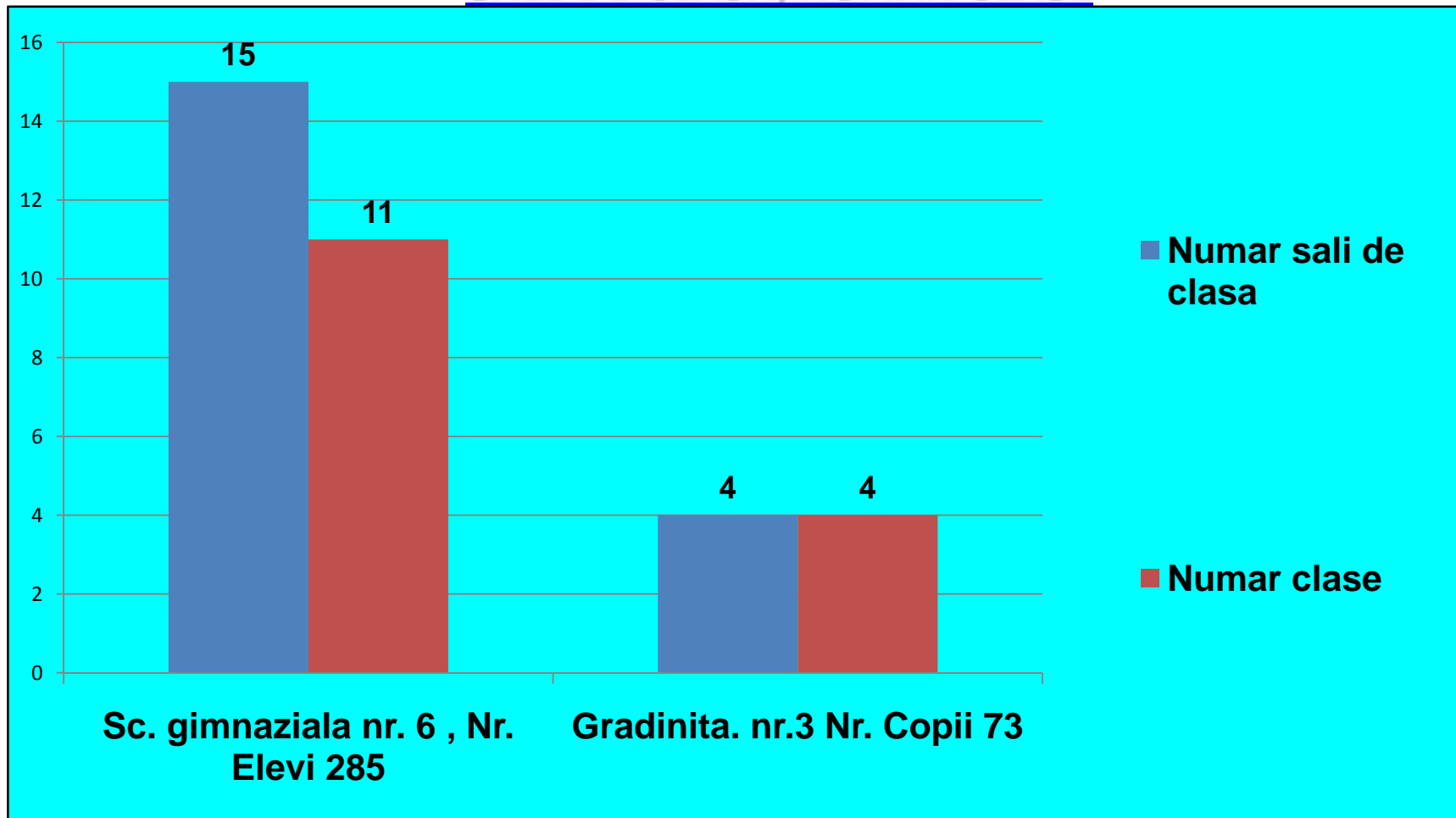





**COLEGIU – LICEE**

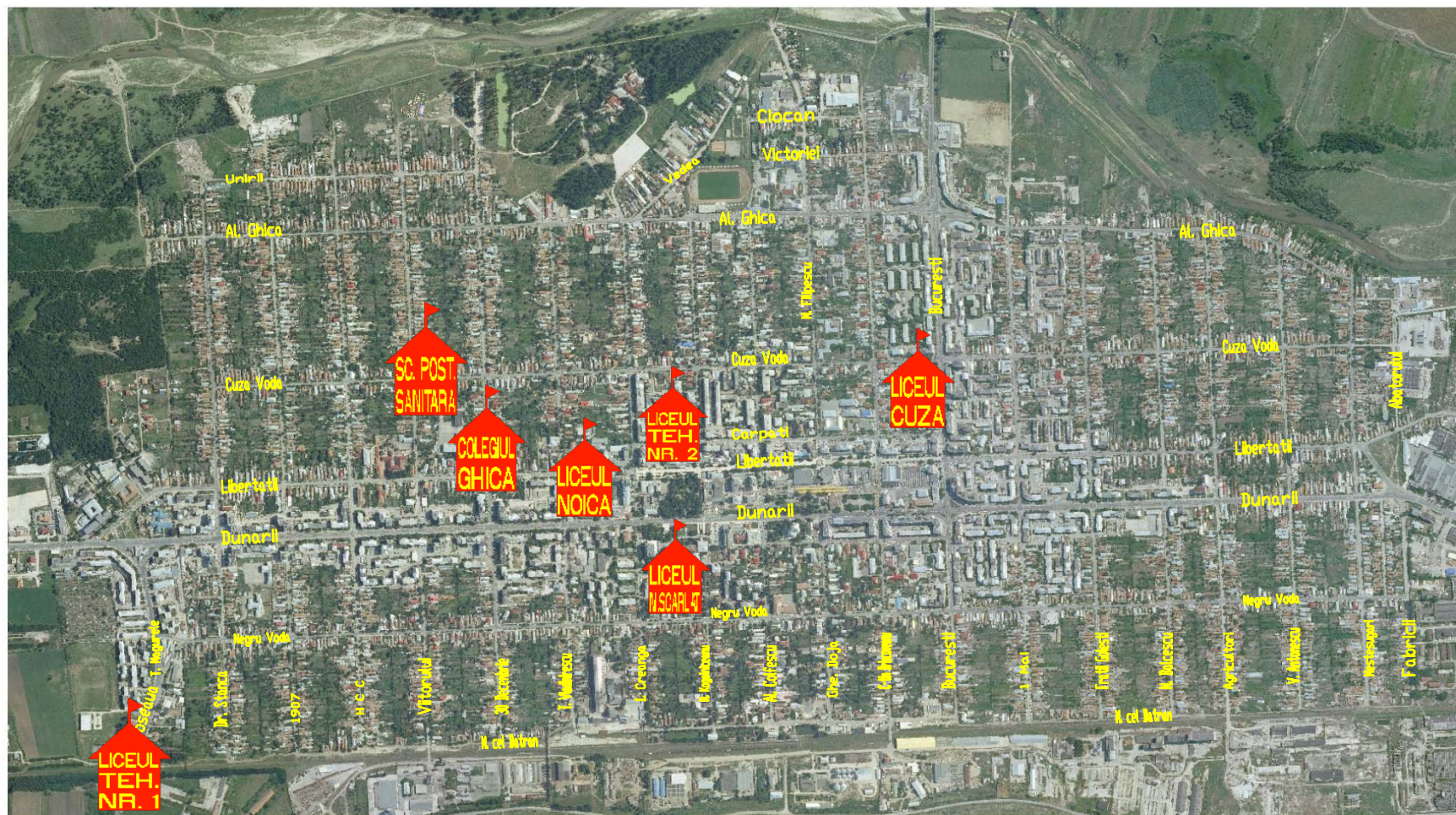



DISTRIBUTIA UNITATILOR DE INVATAMANT

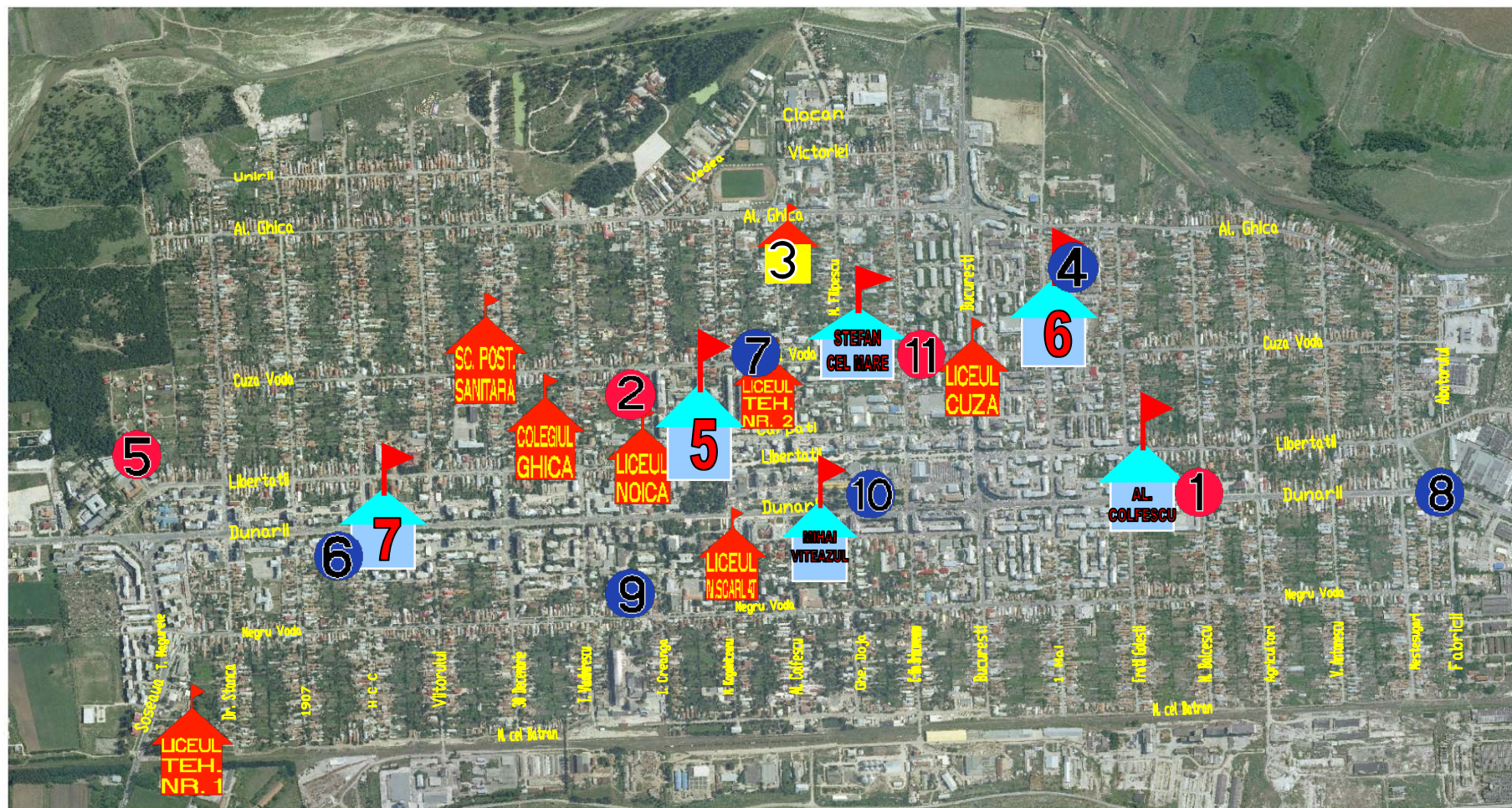



**COLEGII – LICEE**

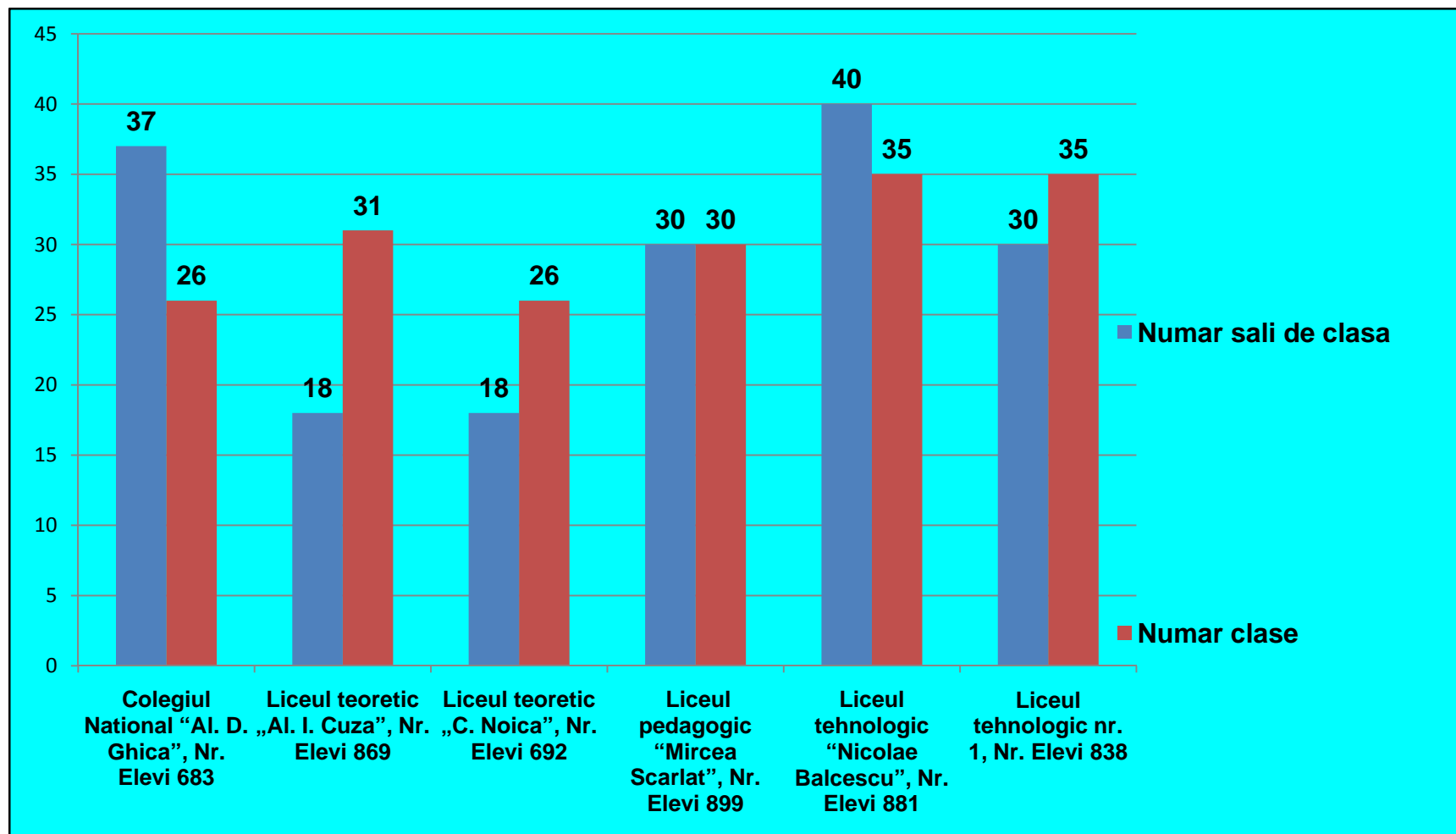



**SITUATIA FONDULUI DE SALARII – GRADINITE (PJ)**

Mii lei

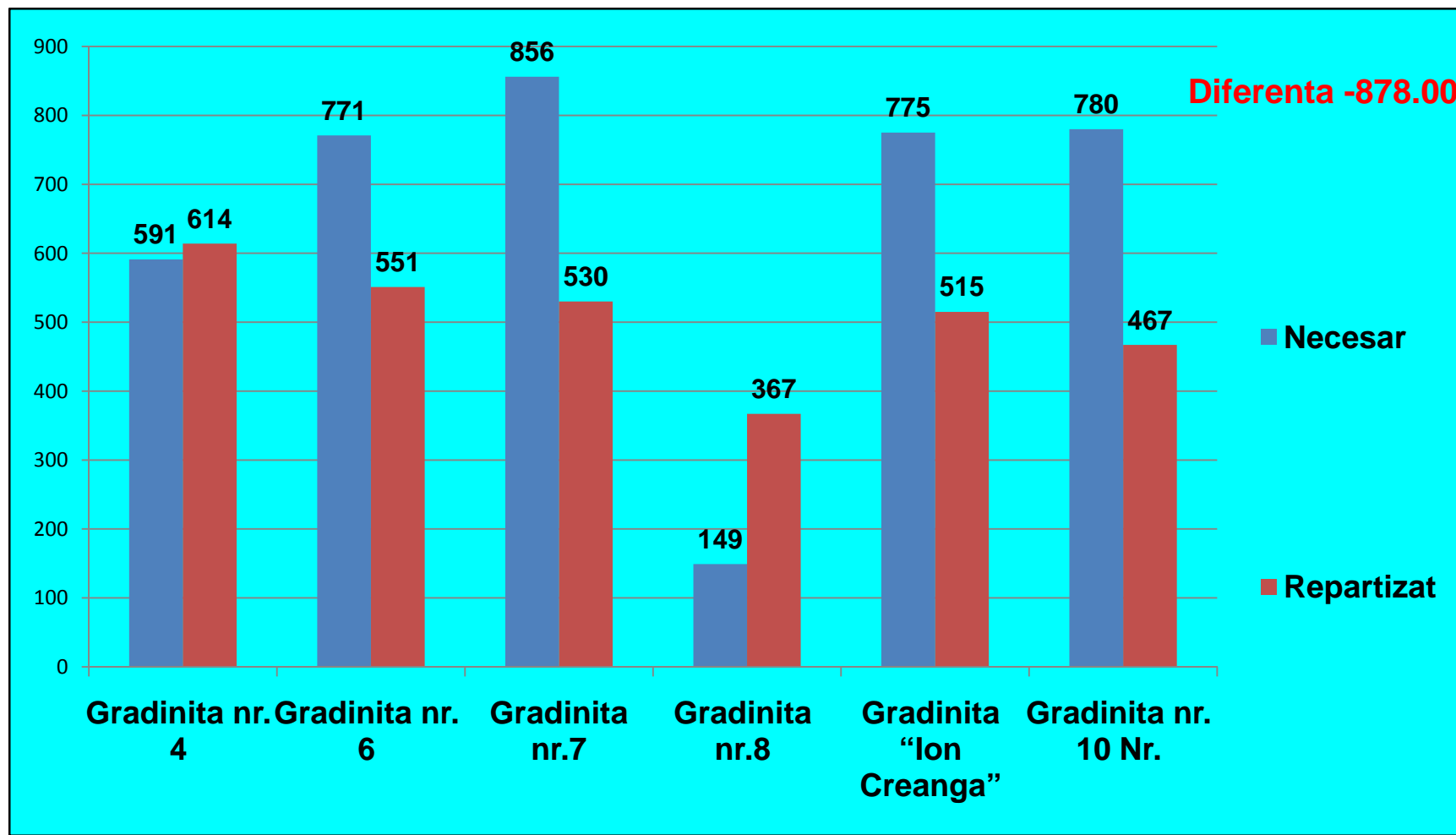



**SITUATIA FONDULUI DE SALARII – SCOLI  
GIMNAZIALE**

Mii lei

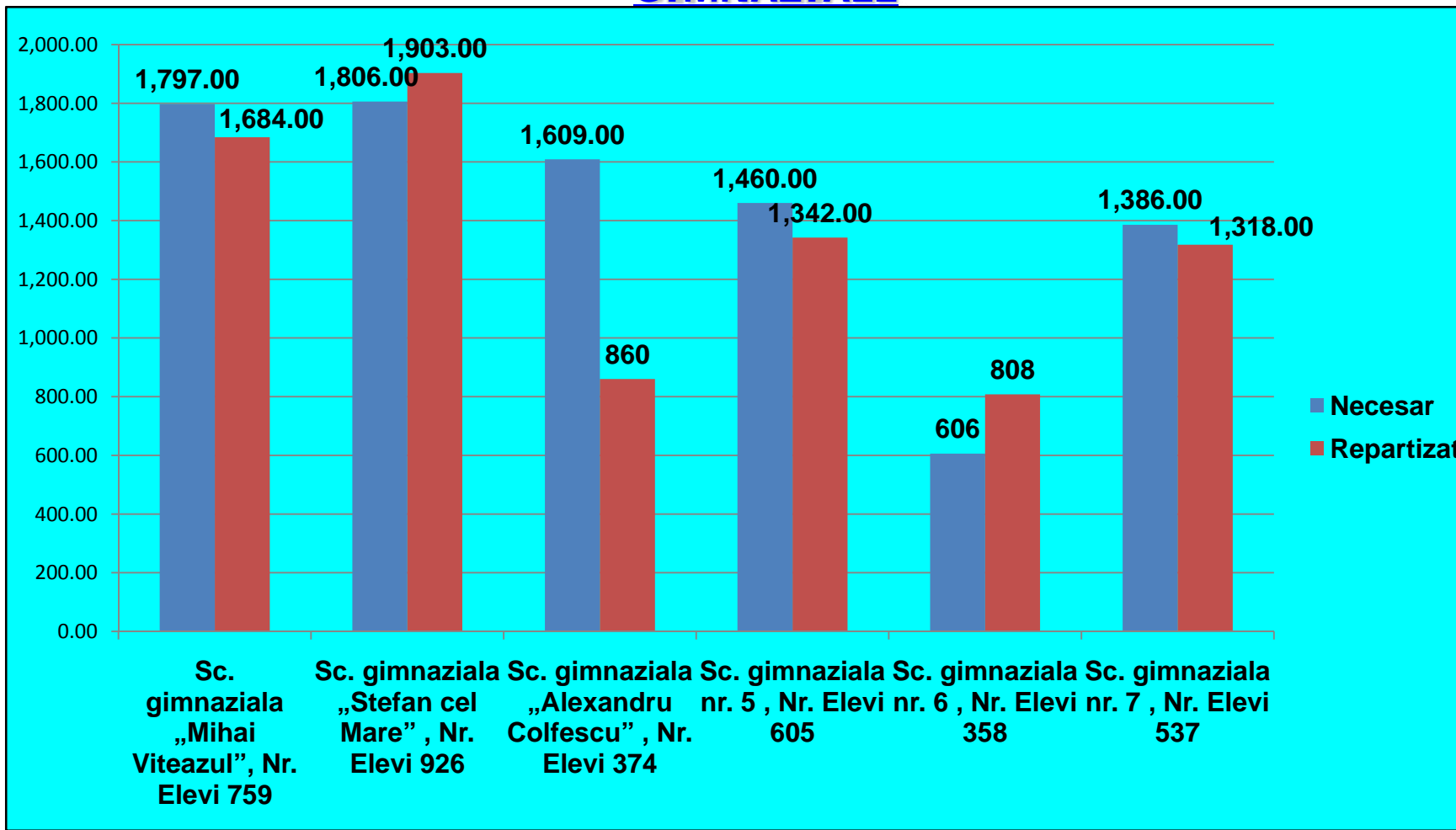



**SITUATIA FONDULUI DE SALARII – COLEGII – LICEE**

Mii lei

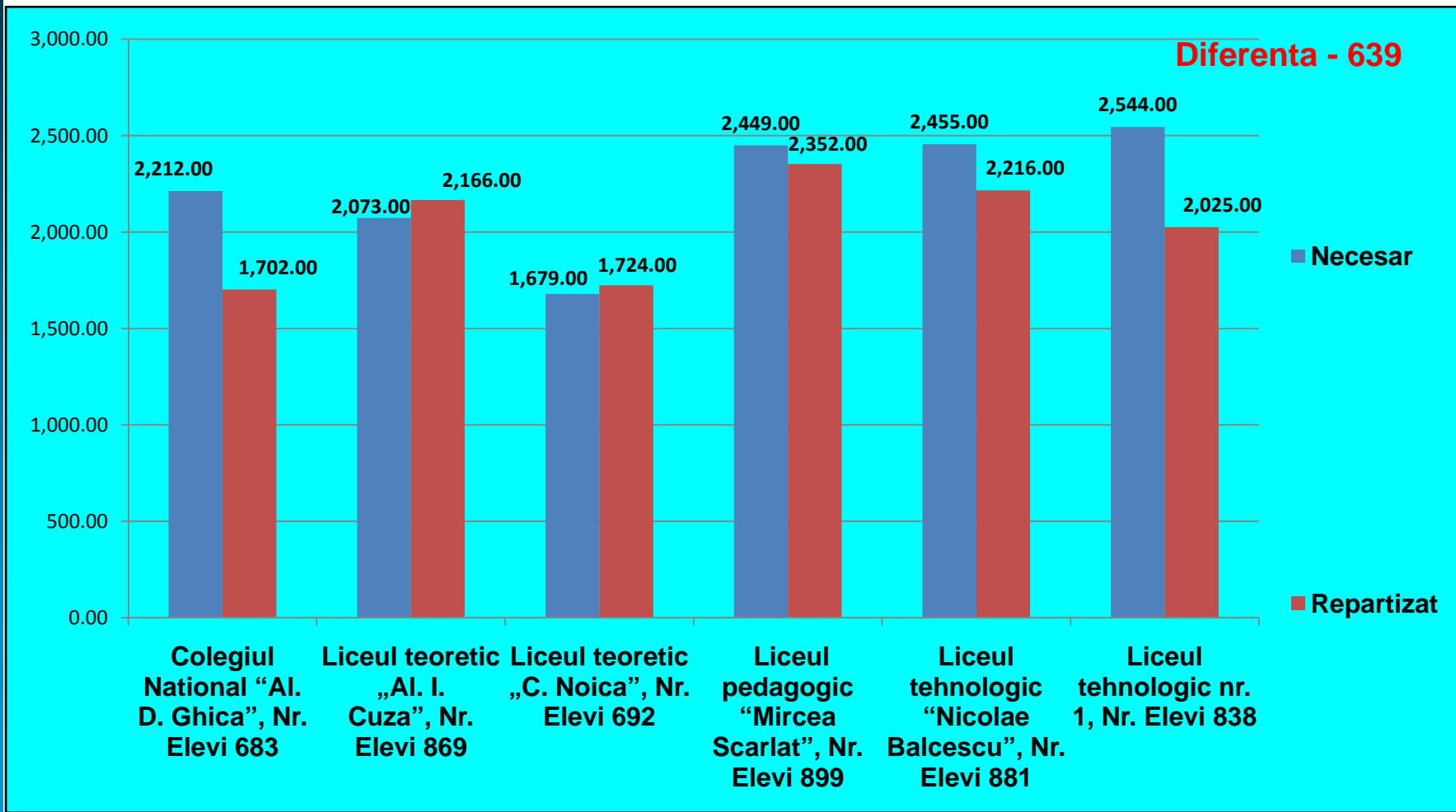



**SITUATIA FONDURILOR PENTRU CHELTUIELI MATERIALE –  
GRADINITE (PJ)**

Mii lei

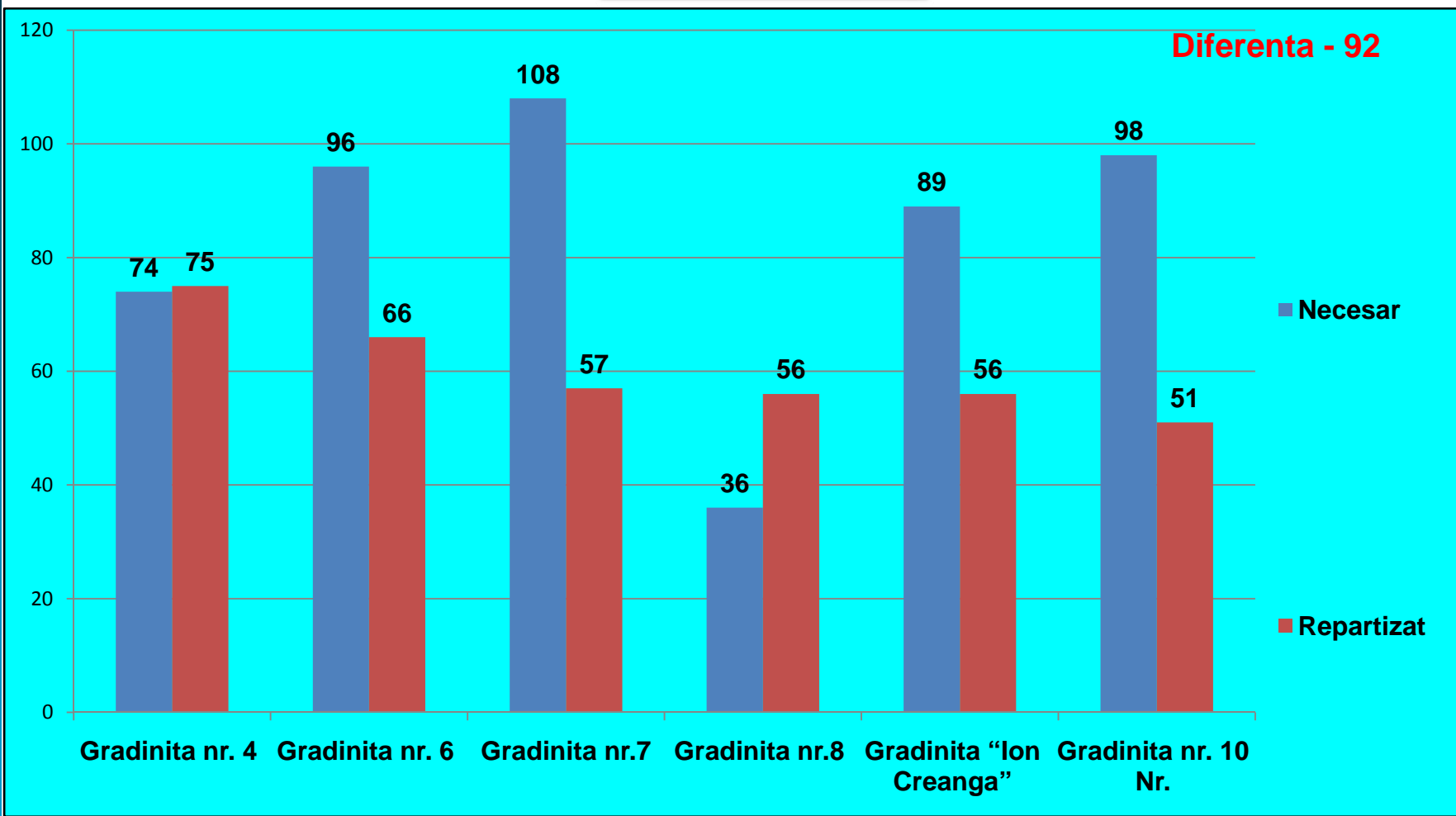



# SITUATIA FONDURILOR PENTRU CHELTUIELI MATERIALE – SCOLI GIMNAZIALE

Mii lei

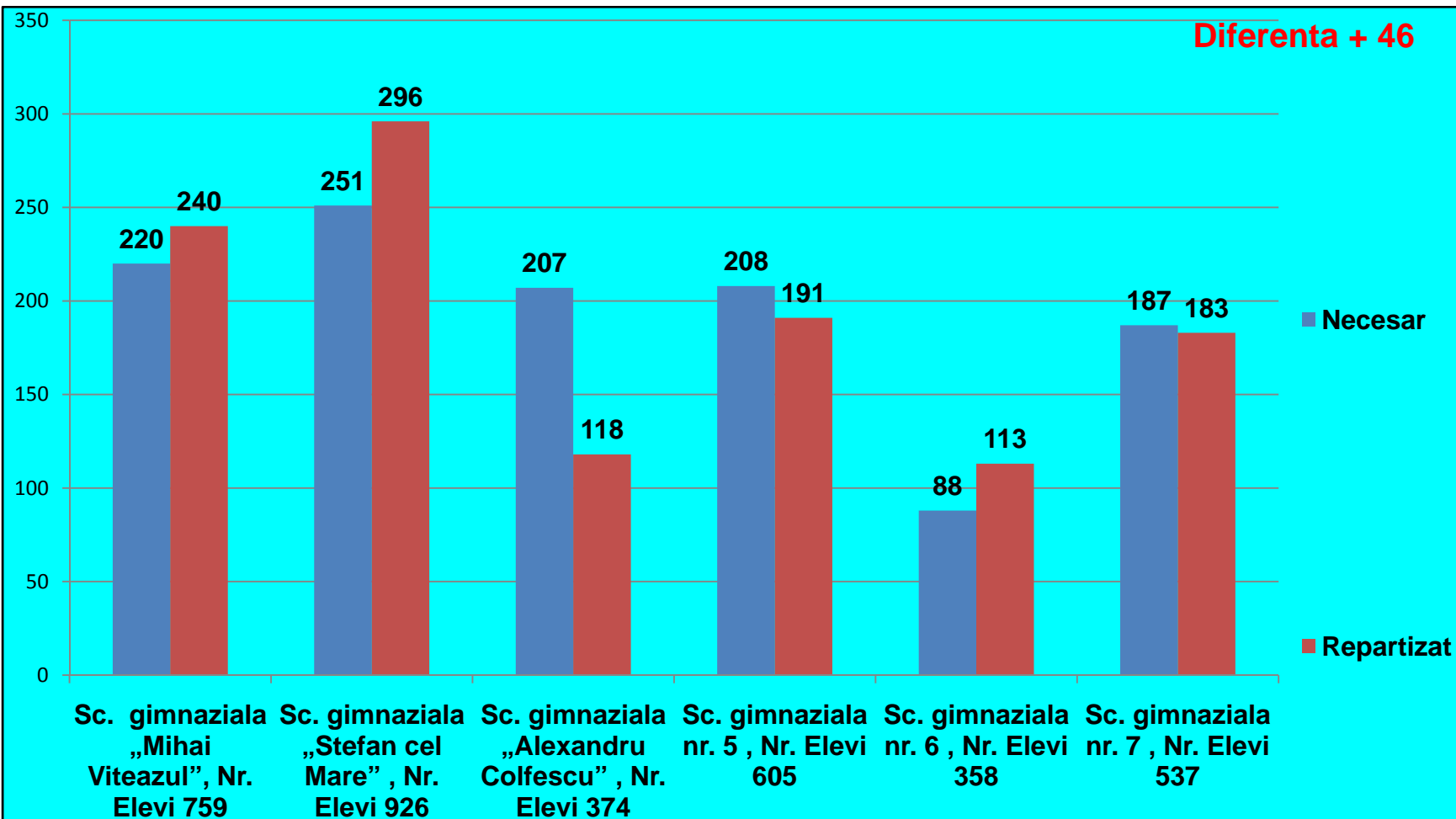





**SITUATIA FONDURILOR PENTRU CHELTUIELI MATERIALE – COLEGIII –  
LICEE**

Mii lei

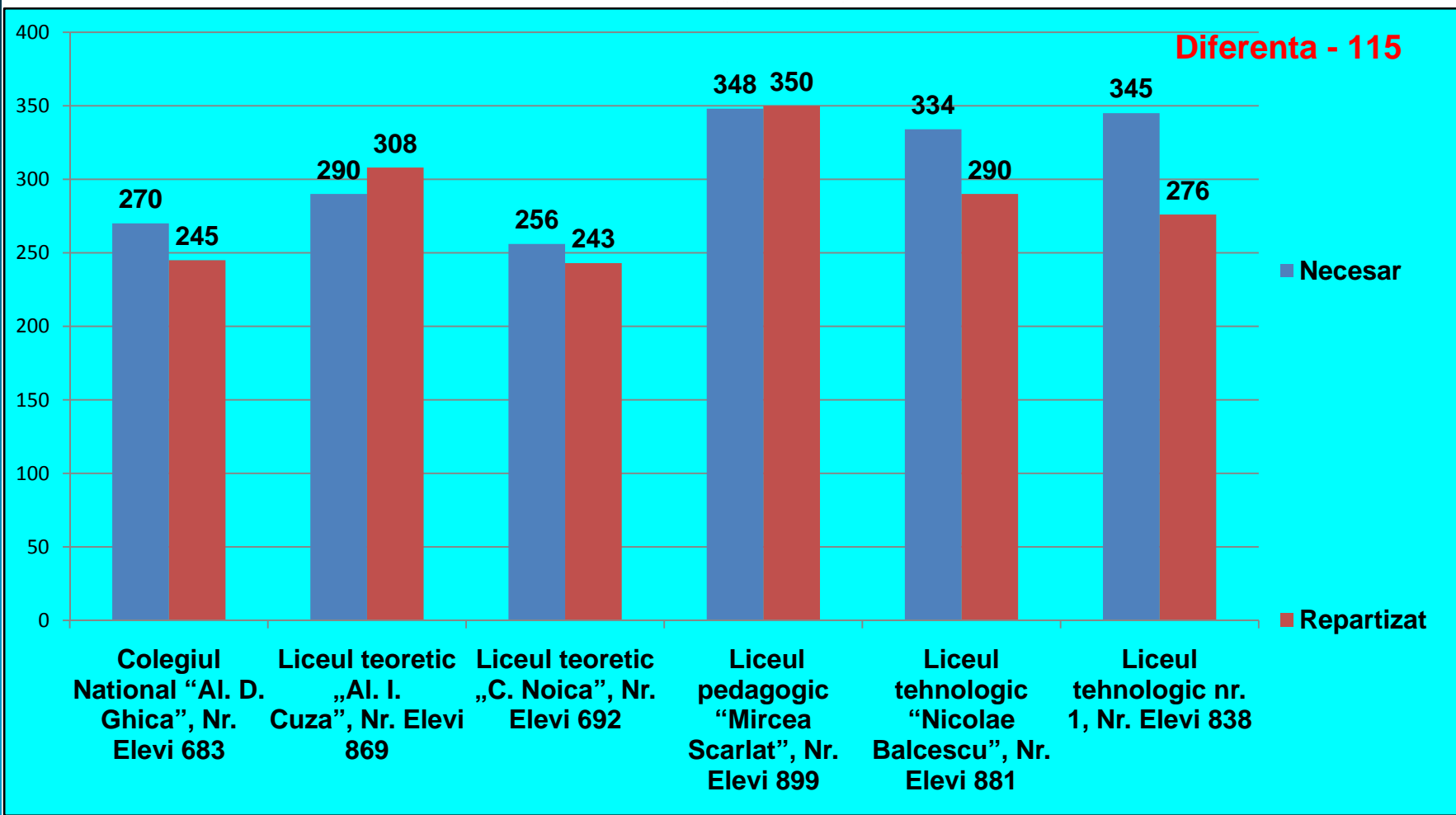



**SITUATIA COMPARATIVA A FONDULUI DE SALARII PENTRU ANUL  
2014 PE CATEGORII DE UNITATI DE INVATAMANT** Mii lei

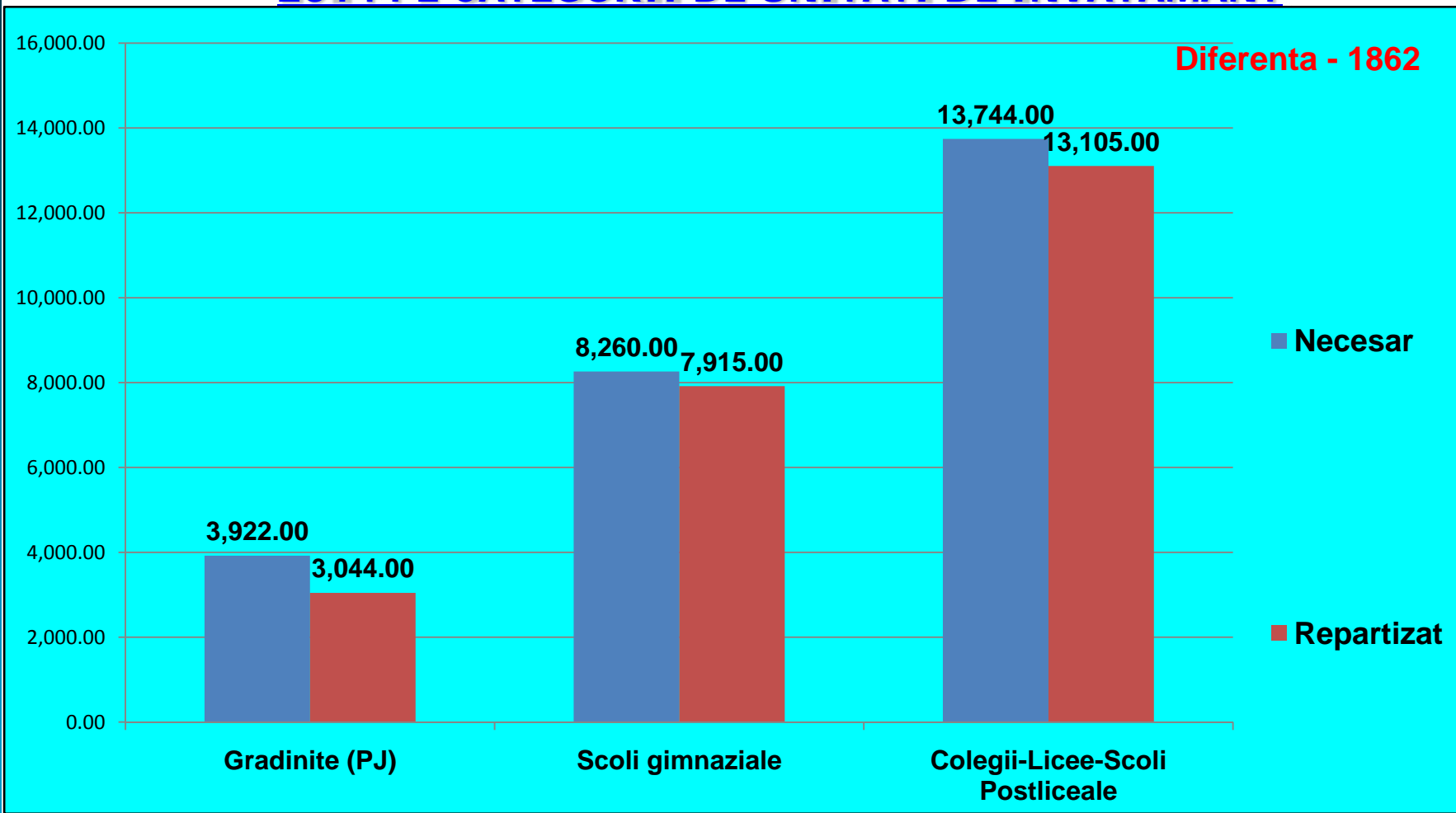



**SITUATIA COMPARATIVA A FONDULUI DE CHELTUIELI MATERIALE  
PENTRU ANUL 2014 PE CATEGORII DE UNITATI DE INVATAMANT**

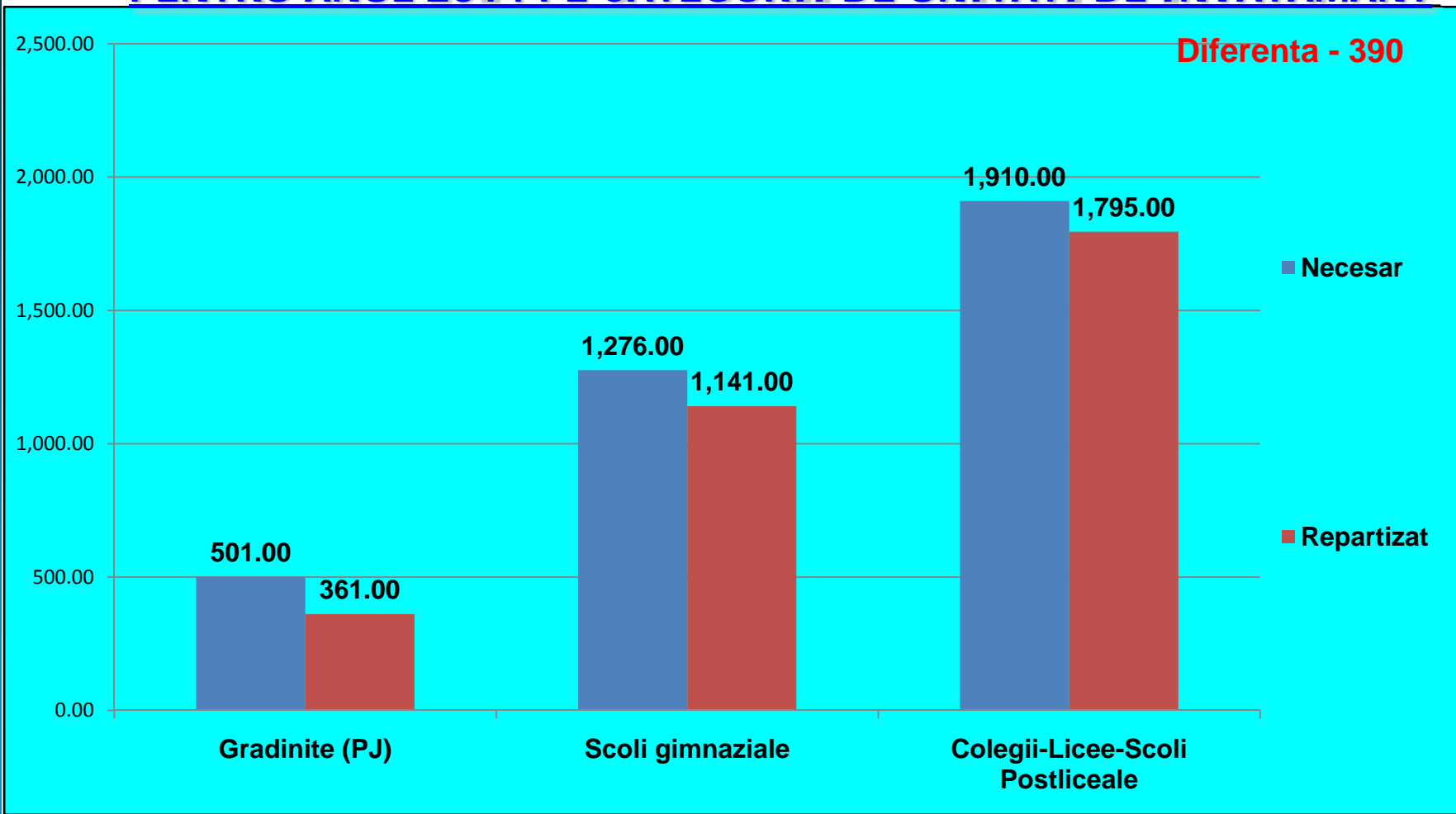



## POSIBILE MOTIVE PRIVIND DEFICITUL

- ❖ Numar de copii in scadere;
- ❖ Media elevilor pe clasa mai mica decat media de calcul prevazuta de legislatie;
- ❖ Excedent de spatiu raportat la numarul de copii;
- ❖ Utilizarea ineficienta a utilitatilor;
- ❖ Cheltuieli accidentale relativ ridicate urmare a utilizarii neglijente a bunurilor de catre elevi.



## POSIBILE VARIANTE DE ACOPERIRE A DEFICITULUI

- ❖ Utilizare eficienta a resurselor;
- ❖ Crestere veniturilor prin identificarea unor surse extrabugetare, acolo unde este posibil;
- ❖ Reorganizarea rețelei școlare, respectiv:
  - pe același nivel educational;
  - pe nivele diferite:
    - gradinita-scoala
    - gradinita-scoala-liceu
- ❖ Utilizarea mai eficienta a resurselor;
- ❖ Realizarea unor consortii școlare



## ARONDAREA LOCUINTELOR PE UNITATI DE INVATAMANT

